

CNEL - Consiglio Nazionale dell'Economia e del Lavoro
Via David Lubin 2 - 00196 Roma - tel. 06/36921
www.portalecnel.it - redazioneportale@cnel.it

Design by www.ocom.it

I Presidenti del CNEL e la Composizione
delle Otto Consiliature

Cnel 1958 - 2008

Cnel

Consiglio Nazionale
dell'Economia
e del Lavoro



50 ANNI DI ATTIVITA' 1958 - 2008

I Presidenti del CNEL
e la Composizione
delle Otto Consiliature

I PRESIDENTI E LA COMPOSIZIONE DELLE OTTO CONSILIATURE

1958-2008

Questa pubblicazione, edita in occasione dei cinquant'anni di attività del Cnel, contiene i profili dei presidenti e la composizione di ognuna delle otto consiliature susseguitesesi dal 1958 ad oggi.



Bartolomeo (Meuccio) RUINI

Reggio Emilia, 14 dicembre 1877 – Roma, 6 marzo 1970

Laureato in Giurisprudenza all'Università di Bologna nel 1899, l'anno seguente si trasferisce a Roma, per conseguire la docenza universitaria e di dedicarsi all'insegnamento. Per mantenersi agli studi partecipa, nel 1903, ad un concorso presso il Ministero dei Lavori Pubblici risultando vincitore.

Nel 1908 viene incaricato dal Ministero di coordinare gli interventi e i piani di ricostruzione del post terremoto di Messina.

Nel 1912 diventa Direttore Generale dei servizi speciali per il Mezzogiorno.

Nel 1907 viene eletto consigliere comunale a Roma e provinciale a Reggio Emilia; nello stesso anno iniziò la sua collaborazione con la rivista milanese di Filippo Turati, "Critica sociale".

Nel 1913 è eletto Deputato nel collegio di Castelnuovo Monti (RE) per la lista radicale. Dopo aver preso posizione in parlamento come interventista, partecipa come volontario alla prima guerra mondiale, meritando la medaglia d'argento al valor militare.

Nel 1919 viene nuovamente eletto nel collegio di Castelnuovo Monti per la lista radicale ed entra a far parte del gabinetto Orlando come Sottosegretario all'Industria, Commercio e Lavoro; nel successivo Governo Nitti riveste anche la carica di Ministro delle Colonie.

Nel 1921 i fascisti emiliani, gli impediscono di ripresentarsi alle elezioni di maggio.

Nel 1922 fonda, assieme a Giovanni Amendola, il quotidiano politico "Il mondo", e; nel 1924, ancora con Amendola, è tra i principali promotori dell'Unione

nazionale, un nuovo movimento politico volto a realizzare una decisa opposizione al fascismo, in cui assunse la direzione del settore "problemi economici e finanziari".

Ruini trascorre il ventennio fascista da esiliato in patria; essendogli stato vietato l'esercizio della professione di avvocato e di quella di docente.

Nel 1942 fonda in clandestinità, insieme con Ivanoe Bonomi, il Partito della Democrazia del Lavoro di cui, l'anno successivo, diventa segretario. Dopo il 25 luglio è tra i maggiori promotori del C.L.N., ed entra a far parte dei primi governi dopo la caduta del fascismo. (1944/1945)

Nel gennaio del 1945 viene chiamato a presiedere il C.I.R. (Comitato interministeriale della ricostruzione), ed in seguito anche il Consiglio di Stato. Eletto all'Assemblea Costituente il 2 giugno 1946, Ruini viene nominato Presidente della "Commissione dei 75", incaricata di redigere il testo costituzionale. Come riconobbe la dottrina successiva, Ruini ebbe "la funzione individuale di maggior rilievo nel processo di formazione della Carta Costituzionale":

Nel 1953 viene eletto Presidente del Senato e nel 1958 il Governo Zoli insedia Ruini come primo presidente del Consiglio Nazionale dell'Economia e del Lavoro (Cnel), carica dalla quale Ruini si dimette nel 1959, ritenendo di aver esaurito il suo compito.

Il 2 marzo 1963 viene nominato, per decisione del Presidente della Repubblica Segni, senatore a vita "per altissimi meriti nel campo scientifico e sociale".



Pietro CAMPILLI

Frascati 30 novembre 1891 - Roma 8 luglio 1974

Laureato in Economia e Commercio.

Nel 1918 partecipa alla "piccola costituente" del Partito Popolare Italiano. È consigliere nazionale del PPI nei congressi di Napoli (1920), Venezia (1921) e Torino (1923).

Nella campagna elettorale per le elezioni provinciali del 1920, subisce un attentato; Ciò nonostante viene eletto consigliere alla Provincia di Roma, dove svolge il ruolo di leader dell'opposizione fino al 1923, allorquando decade dalla carica per lo scioglimento del consiglio.

Dal 1943 partecipa al processo di formazione della Democrazia Cristiana, e poi facendo parte del I consiglio nazionale (luglio 1944) e della direzione (agosto 1945).

Membro del comitato economico del CLN, della Consulta Nazionale e della Commissione economica per la Costituente, il 2 giugno 1946 viene eletto all'Assemblea Costituente, e nel 1948 eletto deputato.

Nel luglio 1946 entra a far parte del secondo Governo De Gasperi come ministro del Commercio Estero; dal febbraio 1947 è ministro delle Finanze e del Tesoro nel terzo Governo De Gasperi.

Dal maggio 1947 fino al 1949 rappresenta l'Italia prima al Comitato di cooperazione economica europea e poi all'OECE.

Nel 1951 è ministro dei Trasporti nel sesto Governo De Gasperi, nel successivo dicastero De Gasperi ricopre invece la carica di ministro dell'Industria e del Commercio.

Dal 1953 al 1958 è ministro per il Mezzogiorno nei governi De Gasperi, Pella, Fanfani, Scelba, Segni e Zoli.

Dal 1958 al 1959 è Presidente della neo-nata Banca Europea degli Investimenti in Lussemburgo.

Nel 1959 è nominato presidente del CNEL, carica che ricopre fino al 1974



Bruno STORTI

Roma, 9 luglio 1913 – 10 gennaio 1994

Dottore in giurisprudenza, combattente, consigliere nazionale delle ACLI. Iscritto alla Democrazia Cristiana dal 1944, ricopre la carica di consigliere nazionale dal 1952 al 1959.

Deputato al Parlamento nella III, IV e V legislatura; dimissionario nel 1969 per l'applicazione della incompatibilità tra cariche parlamentari e sindacali.

Membro del Parlamento europeo dal 1959 al 1969.

Inizia l'attività sindacale subito dopo la Liberazione nella CGL unitaria, promuovendo la costituzione del sindacato dipendenti del Ministero della Difesa.

Segretario della Federazione statali e membro del Comitato direttivo della Confederazione.

Partecipa alla fondazione della LCGIL nel 1948 ed alla costituzione della CISL nel 1950.

Segretario Generale della CISL al terzo congresso confederale (marzo 1959); confermato al IV Congresso (maggio 1962), al quinto (aprile 1965), al sesto (luglio 1969), al settimo (giugno 1973).

Membro del Comitato esecutivo della Confederazione internazionale dei sindacati liberi dal dicembre 1959, ne viene eletto presidente nel luglio del 1965 e riconfermato nel 1969.

Vice Presidente della Confederazione Europea dei Sindacati e membro del Comitato Esecutivo della CISL internazionale fino al 30 dicembre 1976.

Presidente del CNEL dal 1977 al 1989.



Giuseppe DE RITA

Roma, 27 luglio 1932

Laureato in giurisprudenza nel 1954.

Funzionario della SVIMEZ dal 1955 al 1963; dal 1958 è responsabile della sezione sociologica.

Nel 1964, insieme a Giorgio Martinoli Levi, è tra i fondatori del CENSIS; di cui è consigliere delegato dal 1964 al 1974: segretario generale della Fondazione CENSIS dal 1974.

Presidente della casa editrice Le Monnier.

Editorialista del Corriere della Sera.

Presidente del CNEL dal 1989 al 2000.



Pietro LARIZZA

Reggio Calabria, 21 luglio 1935.

Dopo una prima esperienza di lavoro in edilizia e di collaborazione parziale presso la Camera Sindacale di Reggio Calabria, partecipa e vince un concorso per una borsa di studio all'Università di Bari. A conclusione del corso universitario viene chiamato a lavorare a Roma alla Cassa per il Mezzogiorno nel 1963.

Nell'Ente in cui lavorava viene costantemente eletto per responsabilità sempre maggiori e nel 1969 diventa Segretario Generale della UIL Cassa per il Mezzogiorno.

Nel 1973 viene eletto nella Segreteria della UIL di Roma, diventandone Segretario Generale nel 1976.

Nel 1979 viene eletto Segretario Confederale della UIL, con la competenza sulle politiche industriali. Durante questo periodo segue direttamente tutti i maggiori processi di ristrutturazione industriale, a cominciare dai grandi gruppi. Sempre in quegli anni si occupa del fisco e di problemi del Mezzogiorno, partecipando alla trattativa conclusasi con il primo accordo Interconfederale del dopoguerra sulla politica di investimenti al Sud, ed il fondo di solidarietà.

Diventa Segretario Organizzativo della UIL nel 1981 guidando i processi di trasformazione organizzativa interni, nonché i rapporti con le altre confederazioni sindacali.

Nel 1989 entra a far parte della Segreteria Generale. In questa veste conduce le trattative per il rinnovo dei maggiori contratti dell'industria e concorre alla elaborazione delle scelte di fondo della UIL degli ultimi anni: la battaglia per l'equità fiscale, la sanità, il rilancio della politica dei redditi, la ripresa dei rapporti unitari e l'impiego per l'unità.

Nel febbraio 1992 viene eletto Segretario Generale della UIL. In rappresentanza della UIL, firma i protocolli per la politica dei redditi e la concertazione con i Governi Amato, Ciampi, Prodi, D'Alema e le riforme del sistema previdenziale con i Governi Amato, Dini e Prodi.

Sempre negli stessi anni, concorda le riforme del rapporto di lavoro pubblico, del mercato del lavoro, della programmazione negoziata per il Mezzogiorno, della sanità.

Il 6 giugno 2000 viene nominato Presidente del Consiglio nazionale dell'economia e del lavoro.

Il 13 giugno 2000 lascia formalmente la carica di Segretario Generale della UIL.

Presidente del CNEL dal 2000 al 2005.



Antonio MARZANO

Roma, 18 febbraio 1935

Attualmente è Presidente del Consiglio Nazionale dell'Economia e del Lavoro (CNEL).

Già Ministro delle Attività Produttive (2001 – 2005).

È stato professore ordinario di Politica Economica e Finanziaria presso la facoltà di scienze politiche dell'Università di Roma (dal 1974) e professore di Economia Politica presso la LUISS di Roma (dal 1978).

Già preside della facoltà di Economia e Commercio dell'Università abruzzese (1968-71), direttore dell'Istituto di Studi Economici, Finanziari e Statistici della facoltà di Scienze Politiche dell'Università di Roma (1974-80), nonché ordinario di Storia e Politica Monetaria della medesima facoltà (1971-74).

È stato consigliere del CNEL (Consiglio Nazionale dell'Economia e del Lavoro) in qualità di esperto, nonché membro del Comitato per le privatizzazioni (Comitato Draghi presso il ministero del Tesoro), e della Commissione di Garanzia dell'Informazione Statistica (Presidenza del Consiglio).

Ha fatto parte del consiglio di amministrazione di numerose società tra cui l'Agip nucleare, la Cassa di Risparmio di Roma, la Banca di Roma e il Banco di Sicilia. È stato Presidente della COFIRI (1992 - 1995)

È stato chiamato a far parte di vari organismi, tra i quali: la Commissione per la relazione generale sulla situazione economica del Paese presso il ministero del Bilancio; la Commissione di studio per il debito pubblico presso il ministero del Tesoro; il Comitato per la politica industriale a medio termine presso la Comunità

Economica Europea; il Comitato per la programmazione economica presso il ministero del Bilancio; la Commissione per l'alta consulenza sulla produttività e l'efficienza della spesa pubblica (ministero del Tesoro); il Consiglio scientifico per la programmazione dell'energia elettrica (ENEL)

È stato Presidente della Commissione bicamerale per la Riforma del Bilancio dello Stato e Presidente della VI Commissione Finanze della Camera dei Deputati.

Ha ricevuto dalla Repubblica di San Marino le insegne di Gran Croce dell'Ordine Equestre di Sant'Agata. Il Presidente della Repubblica austriaca Thomas Klestil gli ha conferito l'onorificenza di Grande Croce di Prima Classe. È insignito dell'Onorificenza al Merito della Repubblica Italiana di "Grande Ufficiale".

Il Governo del Belize gli ha conferito l'Onorificenza di "Cavaliere di Gran Croce dell'Amicizia" per il settore dell'economia.

Ha ricevuto la Solenne Onorificenza di "Cavaliere della Croce", conferita dal Comune di Collecchio (PR) per meriti particolari nei confronti della comunità locale e la "Cittadinanza Onoraria di Collecchio (PR)" per l'impegno, l'attenzione e il ruolo determinate durante i difficili momenti della crisi Parmalat.

Nel 2007 ha ricevuto il Premio SCANNO per il settore economia.

LE OTTO CONSILIATURE

1958-2008



PRIMA CONSILIATURA
1958-1961

INSEDIATA IL 20 FEBBRAIO 1958



Presidente

- RUINI Meuccio Presidente
Dal 20 febbraio 1958 al 14 giugno del 1959
Dimissionario
- CAMPILLI Pietro Presidente
Dal 15 giugno 1959
In sostituzione di Ruini, dimissionario

Vice Presidenti

- CANINI Giovanni (CISL)
- RIZZO Giambattista (Confindustria)

Consiglieri

- AIMERITO Enrico Lavoratori autonomi (CNA)
- ALIOTTA Vincenzo Imprese (Confcommercio)
- ALTARELLI Angelo Esperto designato dalla Commissione Centrale
per l'Avviamento al Lavoro
- ANCHISI Luigi Lavoratori autonomi (Coldiretti)
- ANTONIZZI Guido Lavoratori dipendenti (CGIL)
- ARENA Celestino Esperto designato dal Consiglio Superiore della
Pubblica Istruzione
- ARTOM Eugenio Imprese (ANIA)

- BALELLA Giovanni Imprese (Confindustria)
Nominato il 25 Novembre 1959
in sostituzione di Furio Cicogna, dimissionario

- BASTIA Alberto Lavoratori dipendenti (credito)

- BATTISTELLA Renzo Lavoratori autonomi (Confcooperative)

- BIANCHI Bruno Lavoratori dipendenti (CIDA)

- BONATO Corrado Lavoratori autonomi (Coldiretti)

- BONI Piero Lavoratori dipendenti (CGIL)

- BONTADINI Virgilio Lavoratori dipendenti (CIDA)

- BORASIO Domenico Esperto nominato dal Presidente della Repubblica

- BOSSI Rosita Esperto nominato dal Presidente della Repubblica

- BRUN Stefano Esperto designato dall'Unione
delle Camere di Commercio

- CANINI Giovanni Lavoratori dipendenti (CISL)
Vice Presidente

- CAPODAGLIO Elio Lavoratori dipendenti (CGIL)

- CARRARA Giovanni Imprese (Confagricoltura)
Nominato il 25 Novembre 1960
in sostituzione di Antonio Zappi-Recordati, dimissionario

- CASALTOLI Sergio Imprese (Confcommercio)

- CAVEZZALI Paolo Lavoratori dipendenti (CISL)

- CHIAVEGATTI Arrigo Imprese (Confindustria)
Nominato il 18 Ottobre 1960
in sostituzione di Tommaso Prudenza, dimissionario



CHIEFFI Francesco Esperto nominato dal Presidente della Repubblica
CICOGNA Furio Imprese (Confindustria)
Dimissionario, sostituito il 25 novembre 1959
da Giovanni Balella
COPPO Dionigi Lavoratori dipendenti (CISL)
CORSI Angelo Enti Pubblici Previdenziali (INPS)
COSTA Angelo Imprese (Confitarma)

D'ADDARIO Raffaele Esperto designato dal Consiglio Superiore
di Statistica
DALLA CASAPICCOLA Arrigo Imprese (Sindacato Nazionale Armatori Pesca)
DE DOMINICIS Giuseppe Imprese (Confindustria)
DEL VECCHIO Gustavo Esperto designato dall'Unione Accademica
Nazionale
DELLA CASA Adelmo Imprese turistiche
DELL'AMORE Giordano Iccasse di Risparmio (ACRI)
D'ONOFRIO Antonio Esperto nominato dal Presidente della Repubblica
FASCETTI Aldo Imprese (IRI)
Sostituito il 25 novembre 1960 da Giuseppe Petrilli

GAETANI Alfonso Imprese (Confagricoltura)
GERMOZZI Manlio Lavoratori autonomi (Confartigianato)

GIACCHI Orio Imprese Municipalizzate (Cispel)
GIANNITELLI Lamberto Esperto nominato dal Presidente della Repubblica
GIORDANI Francesco Esperto designato dal CNR
Dimissionario, sostituito il 25 novembre 1960
da Giovanni Polvani
GRAZIA Verenin Lavoratori autonomi (Lega Cooperative)

LANDI Giuseppe Lavoratori dipendenti (CISNAL)
LIVI Livio Esperto designato dall'Unione
Accademica Nazionale

MACARIO Luigi Lavoratori dipendenti (CISL)
MALCANGI Vittorio Professionisti (Consiglio Nazionale Forense)
MALFETTANI Livio Lavoratori autonomi (Confcooperative)
MATTEI Franco Imprese (Confindustria)
MEDI Enrico Esperto designato dal Consiglio Superiore
dei Lavori Pubblici
Dimissionario, sostituito il 25 novembre 1959
da Francesco Parrillo
MICHETTI Raimondo Lavoratori autonomi (CASA)
MONTAGNANI Fernando Lavoratori dipendenti (CGIL)
MONTANARI Viscardo Esperto designato dal Consiglio Superiore
dell'Agricoltura



MORELLI Renato Enti Pubblici Previdenziali (INPS)
Nominato il 16 Giugno 1958
in sostituzione di Giuseppe Petrilli, dimissionario

MOSTI Giuseppe Esperto designato dal Consiglio Superiore
della Marina Mercantile

NOCE Teresa Lavoratori dipendenti (CGIL)
Nominata il 21 maggio 1959 in sostituzione di Egidio Sulotto

OLIVETTI Francesco Lavoratori dipendenti (CGIL)

PAGANI Fernando Imprese (Confagricoltura)

PAPI Giuseppe Ugo Esperto designato dall'Unione Accademica Nazionale

PARRI Enrico Lavoratori dipendenti (CISL)

PARRILLO Francesco Esperto designato dal Consiglio Superiore
dei Lavori Pubblici
Nominato il 25 novembre 1959
in sostituzione di Enrico Medi, dimissionario.

PETRILLI Giuseppe Imprese (IRI)
Nominato in rappresentanza degli enti previdenziali,
dimissionario e sostituito da Renato Morelli.
Nominato in rappresentanza dell'IRI il 25 Novembre 1960
in sostituzione di Aldo Fascetti

PETTINELLI Giulio Lavoratori dipendenti (CISL)
Nominato il 18 Settembre 1958
in sostituzione di Bruno Storti, dimissionario

POLVANI Giovanni Esperto designato dal CNR
Nominato il 25 Novembre 1960
in sostituzione di Francesco Giordani, dimissionario

PRUDENZA Tommaso Imprese (Confindustria)
Dimissionario, sostituito il 18 ottobre 1960
da Arrigo Chiavegatti

RAVAIOLI Domenico Esperto nominato dal Presidente della Repubblica

RENDA Francesco Lavoratori dipendenti (CGIL)

RIZZO Giambattista Imprese (Confindustria)
Vice Presidente

ROMAGNOLI Luciano Lavoratori dipendenti (CGIL)
Dimissionario, sostituito il 21 maggio 1959 da Duccio Tabet

ROMANI Mario Lavoratori dipendenti (CISL)

ROSSETTI Vincenzo Lavoratori autonomi (Coldiretti)

SAGGIN Mario Professionisti (Ordine Commercialisti)

SANTORO PASSARELLI Francesco Esperto nominato dal Presidente della Repubblica

SIGLIENTI Stefano Istituti di Credito ordinario (Assicredito)

SIMONTE Giovanni Lavoratori dipendenti (CISL)

SOMMOVIGO Amedeo Lavoratori dipendenti (UIL)



STORTI Bruno Lavoratori dipendenti (CISL)
Dimissionario, sostituito il 18 settembre 1958
da Giulio Pettinelli

SULOTTO Egidio Lavoratori dipendenti (CGIL)
Dimissionario, sostituito il 21 maggio 1959 da Teresa Noce

TABET Duccio Lavoratori dipendenti (CGIL)
Nominato il 21 Maggio 1959 in sostituzione
di Luciano Romagnoli, dimissionario

TOSCANI Rosario Imprese (Confindustria)

TRENTIN Bruno Lavoratori dipendenti (CGIL)

TRIDENTE Nicola Esperto nominato dal Presidente della Repubblica

VANNI Raffaele Lavoratori dipendenti (UIL)

VIGLIANESI Italo Lavoratori dipendenti (UIL)

VISOCCHI Vincenzo Lavoratori autonomi (Coldiretti)

VITO Francesco Esperto designato dal Comitato Interministeriale
Credito e Risparmio

VOLONTE' Franco Lavoratori dipendenti (CISL)

ZAPPI RECORDATI Antonio Imprese (Confagricoltura)
Dimissionario, sostituito il 25 novembre 1960
da Giovanni Carrara

ZITO Francesco Lavoratori autonomi (Coldiretti)



SECONDA CONSILIATURA
1961-1964

INSEDIATA IL 28 GENNAIO 1961



Presidente

CAMPILLI Pietro Presidente

Vice Presidenti

CANINI Giovanni (CISL)

RIZZO Giambattista Confindustria)

Consiglieri

AGUJARI Amos Imprese (Sindacato Nazionale Armatori Pesca)

ALIOTTA Vincenzo Imprese (Confcommercio)
In carica fino al 6 luglio 1962,
sostituito il 7 novembre 1962 da Antonio Prantera

ANCHISI Luigi Lavoratori autonomi (Coldiretti)

ANDREATTA Beniamino Esperto designato dalla Commissione Centrale
per l'Avviamento al Lavoro

ANTONIZZI Guido Lavoratori dipendenti (CGIL)

ARTOM Eugenio Imprese (ANIA)
Dimissionario il 15 Maggio 1963

BALDINI Gianfranco Professionisti

BALELLA Giovanni Imprese (Confindustria)

BANDINI Mario Esperto designato dal Consiglio
Superiore Agricoltura

BARNI Amleto Lavoratori dipendenti (CISL)
Nominato il 3 febbraio 1963
in sostituzione di Claudio Cruciani, dimissionario

BATTISTELLA Renzo Lavoratori autonomi (Confcooperative)

BIANCHI Bruno Lavoratori dipendenti (CIDA)

BONATO Corrado Lavoratori autonomi (Coldiretti)

BONI Piero Lavoratori dipendenti (CGIL)

BORASIO Domenico Esperto nominato dal Presidente della Repubblica

BRUN Stefano Esperto designato dall'Unione Camere di Commercio
In carica fino all'8 novembre 1962,
sostituito il 3 febbraio 1963 da Eugenio Radice Fossati

CANINI Giovanni Lavoratori dipendenti (CISL)
Vice Presidente

CAPOCACCIA Antonio Esperto designato dal Consiglio Superiore
Pubblica Istruzione

CAPODAGLIO Elio Lavoratori dipendenti (CGIL)

CARIGNANI Millo Lavoratori dipendenti (FABI)

CARRARA Giovanni Imprese (Confagricoltura)

CASALTOLI Sergio Imprese (Confcommercio)

CAVEZZALI Paolo Lavoratori dipendenti (CISL)

CEFIS Eugenio Esperto nominato dal Presidente della Repubblica

CERUTI Carlo Lavoratori dipendenti (CISL)
Dimissionario il 15 maggio 1963

CHIAVEGATTI Arrigo Imprese (Confindustria)



CHIEFFI Francesco Esperto nominato dal Presidente della Repubblica
 COPPA Giorgio Lavoratori autonomi (CNA)
 COPPINI Mario Alberto Enti Pubblici Previdenziali (INAM)
 COPPO Dionigi Lavoratori dipendenti (CISL)
 Dimissionario il 14 maggio 1963
 CORSI Angelo Enti Pubblici Previdenziali (INPS)
 COSTA Angelo Imprese (Confindustria)
 CRUCIANI Claudio Lavoratori dipendenti (CISL)
 Dimissionario, sostituito il 3 febbraio 1963 da Amleto Barni

D'ADDARIO Raffaele Esperto designato dal Consiglio Superiore
 di Statistica
 DALLA CHIESA Enzo Esperto nominato dal Presidente della Repubblica
 DE DOMINICIS Giuseppe Imprese (Confindustria)
 DEL VECCHIO Gustavo Esperto designato dall'Unione Accademica Nazionale
 DELLA CASA Adelmo Imprese turistiche
 DELL'AMORE Giordano Casse di Risparmio (ACRI)
 DONATI Antigono Esperto nominato dal Presidente della Repubblica

FERMARIELLO Carlo Lavoratori dipendenti (CGIL)
 FINOCCHIARO APRILE Emanuele Professionisti (Consiglio Nazionale Ingegneri)
 In carica fino all'11 maggio 1962,
 sostituito il 7 novembre 1962 da Carlo Piegari

GAETANI Alfonso Imprese (Confagricoltura)
 GERMOZZI Manlio Lavoratori autonomi (Confartigianato)
 GHIGLIA Fernando Esperto designato dal Consiglio Superiore
 Marina Mercantile
 GIACCHI Orio Imprese Municipalizzate (Cispel)
 GRAZIA Verenin Lavoratori autonomi (Lega Cooperative)
 Dimissionario, sostituito il 7 novembre 1962 da Luciano Vigone

IPPOLITO Felice Esperto nominato dal Presidente della Repubblica

LANDI Giuseppe Lavoratori dipendenti (CISNAL)
 In carica fino al 25 giugno 1964
 LETTIERI Nicola Esperto nominato dal Presidente della Repubblica
 Dimissionario il 16 maggio 1963
 LIVI Livio Esperto designato dall'Unione Accademica Nazionale

MACARIO Luigi Lavoratori dipendenti (CISL)
 MALFETTANI Livio Lavoratori autonomi (Confcooperative)
 MATTEI Enrico Esperto nominato dal Presidente della Repubblica
 In carica fino al 27 ottobre 1962
 MATTEI Franco Imprese (Confindustria)
 MICHETTI Raimondo Lavoratori autonomi (CASA)
 MONTAGNANI Fernando Lavoratori dipendenti (CGIL)



NOCE Teresa Lavoratori dipendenti (CGIL)

PAGANI Fernando Imprese (Confagricoltura)

PAPI Giuseppe Ugo Esperto designato dall'Unione Accademica Nazionale

PARRI Enrico Lavoratori dipendenti (CISL)
Dimissionario, sostituito il 3 febbraio 1963 da Vincenzo Saba

PARRILLO Francesco Esperto designato dal Consiglio Superiore
Lavori Pubblici

PETRILLI Giuseppe Imprese (IRI)

PIEGARI Carlo Professionisti (Consiglio Nazionale Ingegneri)
Succeduto il 7 novembre 1962
a Emanuele Finocchiaro Aprile, dimissionario

POLVANI Giovanni Esperto designato dal CNR

PRANTERA Antonio Imprese (Confcommercio)
Nominato il 7 novembre 1962
in sostituzione di Vincenzo Aliotta, dimissionario

RADICE FOSSATI Eugenio Esperto designato dall'Unione Camere di Commercio
Nominato il 3 febbraio 1963 in sostituzione di Stefano Brun

RAVAIOLI Domenico Esperto nominato dal Presidente della Repubblica

RIZZO Giambattista Imprese (Confindustria) Vice Presidente

ROMANI Mario Lavoratori dipendenti (CISL)

ROSSETTI Vincenzo Lavoratori autonomi (Coldiretti)

ROVERI Armando Lavoratori dipendenti (CGIL)

SABA Vincenzo Lavoratori dipendenti (CISL)
Nominato il 3 febbraio 1963
in sostituzione di Enrico Parri, dimissionario

SCHWARZ Emma Lavoratori autonomi (Coldiretti)

SENIN Angelo Lavoratori dipendenti (CIDA)

SIGLIENTI Stefano Istituti di credito ordinario (Assicredito)

SIMONCINI Franco Lavoratori dipendenti (UIL)

TABET Duccio Lavoratori dipendenti (CGIL)

TOSCANI Rosario Imprese (Confindustria)

TRENTIN Bruno Lavoratori dipendenti (CGIL)
Dimissionario il 14 maggio 1963

VANNI Raffaele Lavoratori dipendenti (UIL)

VIGLIANESI Italo Lavoratori dipendenti (UIL)
Dimissionario il 27 maggio 1963

VIGONE Luciano Lavoratori autonomi (Lega Cooperative)
Nominato il 7 novembre 1962
in sostituzione di Verenin Grazia, dimissionario

VITO Francesco Esperto designato dal Comitato Interministeriale
Credito e Risparmio

VOLONTE' Francesco Lavoratori dipendenti (CISL)

ZITO Francesco Lavoratori autonomi (Coldiretti)



TERZA CONSILIATURA
1964-1976

INSEDIATA IL 28 OTTOBRE 1964



Presidente

CAMPILLI Pietro Presidente
In carica fino all' 8 luglio 1974

Vice Presidenti

CANINI Giovanni (CISL)
In carica fino al 19 dicembre 1967

RIZZO Giambattista (Confindustria)
Con funzioni di reggenza della Presidenza dall' 8 luglio 1974

SIMONCINI Franco (UIL)
In carica dall' 11 giugno 1969, con funzioni
di reggenza della Presidenza dall' 8 luglio 1974

Consiglieri

AGUJARI Amos Imprese (Sindacato Nazionale Armatori Pesca)

ALESSANDRINI Federico Professionisti (Ordine dei Giornalisti)

ANCHISI Luigi Lavoratori autonomi (Coldiretti)
In carica fino al 3 marzo 1976

ANDREATTA Beniamino Esperto designato dalla Commissione Centrale
per l'Avviamento al Lavoro
Nominato l'11 agosto 1965, in sostituzione
di Aldo Fiaccadori; si dimette il 20 luglio 1976

ANTONIZZI Guido Lavoratori dipendenti (CGIL)

BALDINI Giancarlo Lavoratori dipendenti (CISL)

BALELLA Giovanni Imprese (Confindustria)

BANDINI Mario Esperto designato dal Consiglio Superiore
dell'Agricoltura
In carica fino al 18 luglio 1972

BERTOLINO Alberto Esperto designato dal Consiglio Superiore
della Pubblica Istruzione

BIANCHI Bruno Lavoratori dipendenti (CIDA)

BONATO Corrado Esperto nominato dal Presidente della Repubblica

BONI Piero Lavoratori dipendenti (CGIL)

BORASIO Domenico Esperto nominato dal Presidente della Repubblica

BROCCHI Sogodiano Lavoratori dipendenti (CISNAL)
In carica fino all'8 novembre 1974

CANINI Giovanni Lavoratori dipendenti (CISL)
Vice Presidente, in carica fino al 19 dicembre 1967,
gli succede Franco Simoncini.
Viene sostituito da Domenico Valcavi

CAPODAGLIO Elio Lavoratori dipendenti (CGIL)

CARIGNANI Millo Lavoratori dipendenti (FABI)

CARRARA Giovanni Imprese (Confagricoltura)
In carica fino al 12 luglio 1965,
sostituito da Goffredo Orlandi Contucci

CASALTOLI Sergio Imprese (Confcommercio)



CEFIS Eugenio Esperto nominato dal Presidente della Repubblica
CHIAVEGATTI Arrigo Imprese (Confindustria)
CHIEFFI Francesco Esperto nominato dal Presidente della Repubblica
In carica fino al 16 ottobre 1968,
sostituito il 19 febbraio 1969 da Giannino Parravicini
COPPA Giorgio Lavoratori autonomi (CNA)
COPPINI Mario Alberto Enti Pubblici Previdenziali (INAM)
CORSI Angelo Enti Pubblici Previdenziali (INPS)
Dimissionario, sostituito il 30 settembre 1966
da Gaetano Fanelli
CORTESI Alieto Lavoratori dipendenti (CGIL)
CORTI Bruno Lavoratori dipendenti (UIL)
Dimissionario il 26 luglio 1968,
sostituito da Ruggero Ravenna
COSTA Angelo Imprese (Confitarma)
Dimissionario il 15 febbraio 1968,
sostituito da Giovanni Forcignano

D'ADDARIO Raffaele Esperto designato dal Consiglio Superiore di Statistica
In carica fino al 9 ottobre 1974
DALLA CHIESA Enzo Esperto nominato dal Presidente della Repubblica
Dimissionario il 7 febbraio 1967,
sostituito da Giacinto Froggio Francica
DE DOMINICIS Giuseppe Imprese (Confindustria)
DE PAMPHILIS Nicola Lavoratori dipendenti (CISL)

DEL VECCHIO Gustavo Esperto designato dall'Unione Accademica Nazionale
In carica fino al 17 ottobre 1972
DELLA CHIESA Giuseppe Casse di risparmio (ACRI)
DONATI Antigono Esperto nominato dal Presidente della Repubblica
D'ONOFRIO Antonio Lavoratori dipendenti (assicurazioni)
Dimissionario il 24 aprile 1974

FANELLI Gaetano Enti Pubblici Previdenziali (INPS)
Nominato il 30 settembre 1966,
in sostituzione di Angelo Corsi, dimissionario;
si dimette a sua volta il 5 novembre 1975
FANELLI Giuseppe Imprese (ANIA)
Nominato il 18 dicembre 1967
in sostituzione di Enrico Marchesano
FARIELLO Francesco Professionisti (Consiglio Nazionale degli Architetti)
FERMARIELLO Carlo Lavoratori dipendenti (CGIL)
Dimissionario il 15 febbraio 1968
FIACCADORI Aldo Esperto designato dalla Commissione Centrale
per l'Avviamento al Lavoro
In carica fino al 12 luglio 1965,
sostituito l'11 agosto 1965 da Beniamino Andreatta
FORCIGNANO' Giovanni Imprese (Confitarma)
Nominato il 9 marzo 1968 in sostituzione
di Angelo Costa, dimissionario
FRANCISCONI Doro Lavoratori dipendenti (CGIL)



FROGGIO-FRANCICA Giacinto . . . Casse di Risparmio (ACRI)
Nominato il 13 giugno 1967, in sostituzione
di Enzo Dalla Chiesa; dimissionario dal 21 dicembre 1971

GAETANI Alfonso Imprese (Confagricoltura)

GERMOZZI Manlio Lavoratori autonomi (Confartigianato)

GHIGLIA Fernando Esperto designato dal Consiglio Superiore
della Marina Mercantile

GIACCHETTO Giuseppe Imprese municipalizzate (CISPEL)

LIVI Livio Esperto designato dall'Unione Accademica Nazionale
In carica fino al 22 maggio 1969

MACARIO Luigi Lavoratori dipendenti (CISL)

MALFETTANI Livio Lavoratori autonomi (Confcooperative)

MARCHESANO Enrico Imprese (ANIA)
In carica fino al 29 novembre 1967,
sostituito il 18 dicembre 1967 da Giuseppe Fanelli

MARCONI Idolo Lavoratori dipendenti (CISL)

MATTEI Franco Imprese (Confindustria)

MICHETTI Raimondo Lavoratori autonomi (CASA)
In carica fino al 21 novembre 1972

MONTAGNANI Fernando Lavoratori dipendenti (CGIL)

MORLINO Tommaso Esperto nominato dal Presidente della Repubblica

ORLANDI-CONTUCCI Goffredo . . . Imprese (Confagricoltura)
Nominato l'11 agosto 1965, in sostituzione di Giovanni Carrara

PAGANI Fernando Imprese (Confagricoltura)

PAPI Giuseppe Ugo Esperto designato dall'Unione Accademica Nazionale
Dimissionario il 9 aprile 1976

PARRAVICINI Giannino Esperto nominato dal Presidente della Repubblica
Nominato il 19 febbraio 1969
in sostituzione di Francesco Chieffi

PETRILLI Giuseppe Imprese (IRI)

POLVANI Giovanni Esperto designato dal CNR
In carica fino all'8 ottobre 1970

PRANTERA Antonio Imprese (Confcommercio)

RADICE FOSSATI Eugenio Esperto designato dall'Unione Camere di Commercio
Dimissionario il 18 luglio 1967, sostituito da Ernesto Stagni

RAVAIOLI Domenico Esperto nominato dal Presidente della Repubblica

RAVENNA Ruggero Lavoratori dipendenti (UIL)
Nominato il 16 ottobre 1968
in sostituzione di Bruno Corti, dimissionario

REGGIO Giuseppe Lavoratori dipendenti (CISL)



RIZZO Giambattista Imprese (Confindustria)
Vicepresidente, con funzioni di reggenza
della Presidenza dall' 8 luglio 1974

ROMANI Mario Lavoratori dipendenti (CISL)
In carica fino al 14 maggio 1975

ROSSETTI Vincenzo Lavoratori autonomi (Coldiretti)
In carica fino al 24 aprile 1974

ROSSINI Armando Lavoratori autonomi (Confcooperative)
In carica fino al 19 aprile 1970

ROVERI Armando Lavoratori dipendenti (CGIL)

SABA Vincenzo Lavoratori dipendenti (CISL)

SCHEDA Rinaldo Lavoratori dipendenti (CGIL)
Nominato il 15 marzo 1968
in sostituzione di Carlo Fermariello, dimissionario

SCHWARZ Emma Lavoratori autonomi (Coldiretti)

SENIN Angelo Lavoratori dipendenti (CIDA)

SIGLIENTI Stefano Istituti di credito ordinario (Assicredito)
In carica fino al 22 aprile 1971

SIMONCINI Franco Lavoratori dipendenti (UIL)
Vicepresidente dall' 11 giugno 1969,
con funzioni di reggenza della Presidenza dall' 8 luglio 1974

SPESSO Ruggero Lavoratori dipendenti (CGIL)

STAGNI Ernesto Esperto designato dall'Unione Camere di Commercio
Nominato il 13 ottobre 1967
in sostituzione di Eugenio Radice Fossati, dimissionario

TOSCANI Rosario Imprese (Confindustria)

TURILLI Gaetano Imprese (FAIAT)
In carica fino al 17 aprile 1970

VALCAVI Domenico Lavoratori dipendenti (CISL)
Nominato il 12 gennaio 1968,
in sostituzione di Giovanni Canini

VALLE Cesare Esperto designato dal Consiglio Superiore
Lavori Pubblici

VANNI Raffaele Lavoratori dipendenti (UIL)

VERONESI Giorgio Lavoratori autonomi (Alleanza Contadini)

VIGONE Luciano Lavoratori autonomi (Lega Cooperative)

VITO Francesco Esperto designato dal Comitato Interministeriale
Credito e Risparmio

ZITO Francesco Lavoratori autonomi (Coldiretti)

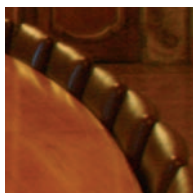

QUARTA CONSILIATURA
1976-1989

INSEDIATA IL 26 GENNAIO 1977



Presidente

STORTI Bruno Presidente

Vice Presidenti

DIANA Alfredo Imprese (Confagricoltura)
In carica fino al 27 novembre 1980

BIGNARDI Agostino Esperto nominato dal Presidente della Repubblica
In carica dal 28 novembre 1980 al 6 giugno 1984.

SOLUSTRI Alfredo Imprese (Confindustria) In carica dall'11 luglio 1984

SIMONCINI Franco Lavoratori dipendenti (UIL)
In carica fino al 13 dicembre 1984.

VERZELLI Silvano Lavoratori dipendenti (CGIL)
In carica dal 19 dicembre 1984

Consiglieri

ALESI Massimo Imprese (Confcommercio)
In carica fino al 30 giugno 1988

ALUISETTI Giuseppe Professionisti (Ordine dei Periti Agrari)

ANCONA Pietro Lavoratori dipendenti (CGIL)
Dimissionario il 2 luglio 1987

ARDIGO' Achille Esperto nominato dal Presidente della Repubblica

BALDUCCI Fausto Esperto designato dal Consiglio Superiore
della Marina Mercantile

BENTIVOGLI Franco Lavoratori dipendenti (CISL)

BENVENUTO Giorgio Lavoratori dipendenti (UIL)
Nominato il 18 gennaio 1981
in sostituzione di Ruggero Ravenna

BERETTA Danilo Lavoratori dipendenti (CISL)

BIANCHI Domenico Imprese (Confagricoltura)
Nominato il 10 ottobre 1983
in sostituzione di Alfredo Diana, dimissionario

BIGI Selvino Lavoratori autonomi (Confcoltivatori)

BIGNARDI Agostino Esperto nominato dal Presidente della Repubblica
Vicepresidente del CNEL dal 28 novembre 1980
al 6 giugno 1984, in sostituzione di Alfredo Diana,;
sostituito da Alfredo Solustri

BONI Piero Lavoratori dipendenti (CGIL)

BONINO Raffaele Lavoratori dipendenti (UIL)
Nominato il 23 luglio 1980
in sostituzione di Lino Ravecca, dimissionario

BRUSCHI Pietro Lavoratori autonomi (Confcooperative)
In carica fino al 3 febbraio 1984

CACCIAFESTA Remo Esperto designato dal Consiglio Superiore
della Pubblica Istruzione

CAGLI Umberto Imprese (FAIAT)

CALEFFI Giuseppe Lavoratori dipendenti (CGIL)
Succeduto a Donatella Turtura, dimissionaria



CARIGNANI Millo Lavoratori dipendenti (FABI)
Dimissionario dal 26 ottobre 1978,
sostituito da Luigi Marmioli

CARLI Guido Imprese (Confindustria)
Dimissionario il 12 luglio 1983, sostituito da Vittorio Merloni

CARNITI Pierre Lavoratori dipendenti (CISL)

CINTOLO Giorgio Lavoratori autonomi (AGCI)

COPPA Giorgio Lavoratori autonomi (CNA)
In carica fino al 30 giugno 1985

COPPINI Mario Alberto Esperto designato dal Consiglio
Superiore di Statistica

COSENTINO Francesco Imprese (FAIAT)
Succeduto a Umberto Cagli

CUOMO Giuseppe Esperto nominato dal Presidente della Repubblica

DALL'OGGIO Cesare Lavoratori autonomi (Coldiretti)
Nominato il 10 febbraio 1982,
in sostituzione di Francesco Zito

DANIELE Mario Imprese (Confagricoltura)

DE BENEDICTIS Michele Esperto nominato dal Presidente della Repubblica

DE MARZI Fernando Lavoratori autonomi (Coldiretti)
Dimissionario il 1° luglio 1988

DE MEO Giuseppe Esperto designato dall'Unione Accademica Nazionale

D'ELIA Fausto Lavoratori dipendenti (CIDA)

DI NARDI Giuseppe Esperto designato dall'Unione
Accademica Nazionale

DIANA Alfredo Imprese (Confagricoltura)
Vicepresidente del CNEL fino al 27 novembre 1980,
sostituito da Agostino Bignardi; dimissionario
il 20 luglio 1983, sostituito da Domenico Bianchi

DONATI Antigono Esperto designato dal Comitato Interministeriale
Credito e Risparmio

FANTONI Angelo Lavoratori dipendenti (CISL)
In carica fino al 22 dicembre 1983

FAZIO Nicola Lavoratori dipendenti (CISNAL)

FORCIGNANO' Giovanni Imprese (Confindustria)

GAETANI Alfonso Imprese (Confagricoltura)

GARAVINI Sergio Lavoratori dipendenti (CGIL)
Dimissionario il 2 luglio 1987

GERMOZZI Manlio Lavoratori autonomi (Confartigianato)

GIACCHETTO Giuseppe Imprese Municipalizzate (CISPEL)

GIUGNI Gino Esperto nominato dal Presidente della Repubblica
Dimissionario il 20 luglio 1983

LAMA Luciano Lavoratori dipendenti (CGIL)
Dimissionario il 2 luglio 1987

LIGUORI Francesco Esperto designato dal Consiglio Superiore
dell'Agricoltura



LUXARDO DE FRANCHI Nicolò . . . Imprese (Confindustria)
Nominato il 27 novembre 1980 in sostituzione di Franco Terruzzi

MACARIO Luigi Lavoratori dipendenti (CISL)
Dimissionario il 23 luglio 1979, sostituito da Franco Marini

MANCUSI Angelo Esperto designato dall'Unione
delle Camere di Commercio

MARINI Franco Lavoratori dipendenti (CISL)
Nominato il 15 febbraio 1980
in sostituzione di Luigi Macario, dimissionario

MARINO Romualdo Lavoratori autonomi (CASA)

MARMIROLI Luigi Lavoratori dipendenti (FABI)
Nominato l'8 marzo 1978
in sostituzione di Millo Carignani, dimissionario

MATTEI Franco Imprese (Confindustria)
Dimissionario il 20 maggio 1983

MAZZOCCHI Giancarlo Esperto designato dalla Commissione Centrale
per l'Avviamento al Lavoro

MENGGONI Luigi Esperto designato dall'Unione Accademica Nazionale
Nominato il 22 luglio 1977 in sostituzione di Papi, dimissionario

MERLONI Vittorio Imprese (Confindustria)
Nominato il 10 ottobre 1983,
in sostituzione di Guido Carli, dimissionario

MIGLIARDI Aldo Esperto designato dal Consiglio Superiore
dei Lavori Pubblici
In carica fino al 21 settembre 1978, sostituito da Filippo Rossi

MURZI Alessandro Imprese (Sindacato nazionale armatori pesca)

NATALI Giorgio Professionisti (Consiglio Agenti di cambio)

ORLANDI Flavio Enti pubblici previdenziali (INAIL)

PADOA Fabio Imprese (ANIA)

PAPI Giuseppe Ugo Esperto designato dall'Unione Accademica Nazionale
Dimissionario il 15 febbraio 1977, sostituito da Luigi Mengoni

PARETTI Orazio Lavoratori dipendenti (CIDA)

PARLAGRECO Attilio Lavoratori autonomi (Coldiretti)

PARRAVICINI Giannino Esperto nominato dal Presidente della Repubblica
Dimissionario il 30 gennaio 1982

PASTORINO Elio Lavoratori dipendenti (CGIL)

PEDONE Antonio Esperto nominato dal Presidente della Repubblica

PERUSINI Perusino Istituti di credito ordinario (Assicredito)

PETRILLI Giuseppe Imprese (IRI)
Dimissionario il 26 aprile 1979, sostituito da Pietro Sette

PRANTERA Antonio Imprese (Confcommercio)
In carica fino al 20 gennaio 1983

QUAGLIARIELLO Ernesto Esperto designato dal CNR

RAVAIOLI Domenico Esperto nominato dal Presidente della Repubblica
Dimissionario il 3 dicembre 1979, sostituito da Domenico Rosati



RAVECCA Lino Lavoratori dipendenti (UIL)
 Dimissionario il 31 marzo 1980, sostituito da Raffaele Bonino

RAVENNA Ruggero Lavoratori dipendenti (UIL)
 Dimissionario il 17 gennaio 1981, sostituito da Giorgio Benvenuto

REGGIO Giuseppe Enti pubblici Previdenziali (INPS)

RIZZO Giambattista Imprese (Confindustria)
 In carica fino al 17 luglio 1986

ROMANO Leonardo Lavoratori dipendenti (CISL)

ROMEI Roberto Lavoratori dipendenti (CISL)
 Dimissionario il 23 luglio 1983

ROSATI Domenico Esperto nominato dal Presidente della Repubblica
 Nominato il 15 febbraio 1980 in sostituzione
 di Domenico Ravaioli; dimissionario il 2 luglio 1987

ROSSI Filippo Esperto designato dal Consiglio Superiore
 dei Lavori Pubblici
 Nominato l'8 marzo 1979 in sostituzione di Aldo Migliardi

SARTORI Paolo Lavoratori dipendenti (CISL)
 Dimissionario il 2 luglio 1987

SARZINA Giacomo Imprese (Confindustria)

SAVIO Emanuela Imprese (ACRI)
 In carica fino al 24 febbraio 1989

SAVONA Paolo Imprese (Confindustria)

SCHEDA Rinaldo Lavoratori dipendenti (CGIL)

SCHWARZ Emma Lavoratori autonomi (Coldiretti)

SETTE Pietro Imprese (IRI)
 Nominato il 23 luglio 1979 in sostituzione di Giuseppe
 Petrilli, dimissionario; in carica fino al 30 novembre 1984

SIMONCINI Franco Lavoratori dipendenti (UIL)
 Vicepresidente del CNEL fino al 13 dicembre 1984,
 sostituito da Silvano Verzelli; in carica fino al 24 febbraio 1989

SOLUSTRI Alfredo Imprese (Confindustria)
 Nominato il 21 luglio 1983 in sostituzione di Franco Mattei,
 dimissionario; Vice presidente del CNEL dall'11 luglio 1984,
 in sostituzione di Diana, dimissionario

TERRUZZI Franco Imprese (CONFAPI)
 In carica fino al 30 settembre 1980,
 sostituito da Nicolò Luxardo De Franchi

TRENTIN Bruno Lavoratori dipendenti (CGIL)

TURTURA Donatella Lavoratori dipendenti (CGIL)
 Dimissionaria il 3 dicembre 1979

VANNI Raffaele Lavoratori dipendenti (UIL)

VERZELLI Silvano Lavoratori dipendenti (CGIL)
 Vice Presidente del CNEL dal 19 dicembre 1984,
 in sostituzione di Franco Simoncini

VIGONE Luciano Lavoratori autonomi (Lega Cooperative)

ZITO Francesco Lavoratori autonomi (Coldiretti)
 In carica fino al 24 luglio 1981, sostituito da Cesare Dall'Oglio

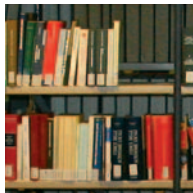

QUINTA CONSILIATURA
1989-1995

INSEDIATA IL 14 LUGLIO 1989



Presidente

DE RITA Giuseppe Presidente

Vice Presidenti

ANNIBALDI Paolo Imprese (Confindustria)
In carica dal 25 luglio 1989 al 25 ottobre 1990.

ALFONSI Pietro Imprese (Confcommercio)
In carica dal 10 aprile 1991 al 19 febbraio 1993

GISMONDI Ernesto Imprese (Confindustria) In carica dal 22 aprile 1993

BENTIVOGLI Franco Lavoratori dipendenti (CISL)
In carica dal 25 luglio 1989 al 21 giugno 1990

BIANCHINI Sante Lavoratori dipendenti (CISL)
In carica dal 16 luglio 1990

Consiglieri

ABETE Luigi Imprese (Confindustria)
Nominato il 13 febbraio 1991
in sostituzione di Paolo Annibaldi

AGOSTINI Giuseppe Lavoratori dipendenti (UIL)
Dimissionario il 13 giugno 1991, sostituito da Vittorio Pagani

ALBERTI Luigia Lavoratori dipendenti (CISL)

ALFONSI Pietro Imprese (Confcommercio)
Vice Presidente del CNEL dal 10 aprile 1991
al 19 febbraio 1993, in carica fino al 3 marzo 1993,
sostituito da Vincenzo Gervasio

AMMANNATI Sergio Lavoratori dipendenti (CISL)

ANGHLERI Rodolfo Imprese (Confapi)
Dimissionario il 20 febbraio 1992,
sostituito da Paolo Gastaldi

ANNIBALDI Paolo Imprese (Confindustria)
Vice Presidente del CNEL dal 25 luglio 1989
al 25 ottobre 1990; in carica fino al 25 ottobre 1990,
sostituito da Luigi Abete

ARCONTI Gaetano Lavoratori dipendenti (CISL)

ARDIGO' Achille Esperto nominato dal Presidente della Repubblica

ARISIO Luigi Lavoratori dipendenti (UIL)

ARRIGO Gianni Lavoratori dipendenti (CISL)
Nominato il 26 marzo 1992,
in sostituzione di Maurizio Polverari

AVOLIO Giuseppe Lavoratori autonomi (Confcoltivatori)
Dimissionario il 13 ottobre 1992

BASSANELLI Ernesto Imprese (Confagricoltura)
In carica fino al 7 febbraio 1990, sostituito da Giuseppe Pricolo

BASSETTI Piero Esperto nominato dal Presidente della Repubblica

BASSI Aldo Imprese (Federpesca)

BASSO Giacomo Lavoratori autonomi (CASA)

BAZZOLI Franco Imprese (ASAP)
Nominato il 28 dicembre 1992
in sostituzione del consigliere Guido Fantoni



BENTIVOGLI Franco Lavoratori dipendenti (CISL)
Vice Presidente del CNEL dal 25 luglio 1989
al 21 giugno 1990

BENVENUTO Giorgio Lavoratori dipendenti (UIL)
Dimissionario il 30 gennaio 1992,
sostituito da Pietro Larizza

BIANCHI Domenico Imprese (Confagricoltura)
In carica fino al 7 febbraio 1990,
sostituito da Arcangelo Mafri

BIANCHINI Sante Lavoratori dipendenti (CISL)
Nominato il 7 febbraio 1990 in sostituzione di Mario
Colombo; Vice Presidente del CNEL dal 16 luglio 1990

BIFFI Carlo Lavoratori dipendenti (CISL)

BONI Mario Lavoratori autonomi (Ordine dei Medici)

BONI Piero Lavoratori dipendenti (CGIL)

BORDINI Massimo Lavoratori dipendenti (CGIL)
Dimissionario il 1° giugno 1992,
sostituito da Doriana Giudici

BOSCHETTI Gianfranco Imprese (Confetra)
Dimissionario il 29 ottobre 1991,
sostituito da Guido Cremonese

BRUNETTA Renato Esperto nominato dal Presidente della Repubblica

BRUNO Franco Imprese (Confindustria)

BRUTTI Paolo Lavoratori dipendenti (CGIL)
Dimissionario il 7 maggio 1992,
sostituito da Francesco Garibaldo

CAGLIARI Gabriele Imprese (ENI)
Nominato il 22 febbraio 1990 in sostituzione
di Franco Reviglio; dimissionario il 17 giugno 1993,
sostituito da Luigi Meanti

CAPO Giuseppe Imprese (Assicredito)
Nominato il 7 febbraio 1990
in sostituzione di Perusino Perusini

CIPOLLETTA Innocenzo Imprese (Confindustria)

CIRIACO Mario Lavoratori dipendenti (CISL)

COCIRIO Alessandro Imprese (Confapi)
Nominato il 1° luglio 1993
in sostituzione di Dario Debernardi

COLOMBO Giovanni Imprese (Confcommercio)
In carica fino al 16 settembre 1993,
sostituito da Amedeo Ottaviani

COLOMBO Mario Lavoratori dipendenti (CISL)
Dimissionario il 16 gennaio 1990,
sostituito da Sante Bianchini

COLUCCI Francesco Imprese (Confcommercio)

CONFALONIERI Roberto Lavoratori dipendenti (CONFEDIR)
Nominato il 24 settembre 1991 in sostituzione di Davide Galli

CREA Eraldo Lavoratori dipendenti (CISL)
In carica fino al 7 maggio 1993,
sostituito dal consigliere Antonio Noseda

CREMONESE Guido Imprese (Confetra)
Nominato il 26 marzo 1992,
in sostituzione di Gianfranco Boschetti



CRISPOLTI Battista Lavoratori autonomi (Coldiretti)

DALL'OGGIO Cesare Lavoratori autonomi (Coldiretti)

D'ANTONI Sergio Lavoratori dipendenti (CISL)
Nominato il 19 settembre 1990
in sostituzione di Moreno Gori

DEBERNARDI Dario Imprese (Confapi)
Dimissionario il 31 marzo 1993,
sostituito da Alessandro Cocirio

DEL TURCO Ottaviano Lavoratori dipendenti (CGIL)
Dimissionario il 17 giugno 1993,
sostituito da Guglielmo Epifani

D'ELIA Fausto Lavoratori dipendenti (CIDA)

DIOTALLEVI Ezio Imprese (Confcommercio)

DONATI Manrico Imprese (Confindustria)

D'ULIZIA Luciano Lavoratori autonomi (UNCI)

DUSI Emilio Imprese(ANIA)
Nominato il 24 settembre 1991
in sostituzione di Fabio Padoa

EPIFANI Guglielmo Lavoratori dipendenti (CGIL)
Nominato il 4 ottobre 1993,
in sostituzione di Ottaviano Del Turco, dimissionario

FABIO Massimo Imprese (Confindustria)
Nominato il 1° luglio 1993
in sostituzione di Piero Pozzoli, dimissionario

FADDA Rinaldo Imprese (Confindustria)
Nominato il 13 febbraio 1991,
in sostituzione di Walter Olivieri

FALETTI Pierfranco Imprese (Federazione Terziario Avanzato)
Dimissionario il 12 febbraio 1993

FANTONI Guido Imprese (ASAP)
Dimissionario il 9 giugno 1992, sostituito da Franco Bazzoli

FONTANELLI Giancarlo Lavoratori dipendenti (UIL)

FORNARI Giancarlo Lavoratori dipendenti (UIL)

FORNI Arvedo Lavoratori dipendenti (CGIL)

GALLI Davide Lavoratori dipendenti (CONFEDIR)
In carica fino al 6 maggio 1991,
sostituito da Roberto Confalonieri

GALLOTTA Carmine Lavoratori dipendenti (CONFSAL)

GARIBALDO Francesco Lavoratori dipendenti (CGIL)
Nominato il 22 settembre 1992 in sostituzione di Paolo Brutti

GASTALDI Paolo Imprese (Confapi)
Nominato il 10 aprile 1992
in sostituzione di Rodolfo Anghileri, dimissionario

GERVASIO Vincenzo Imprese (Confcommercio)
Nominato il 1° luglio 1993 in sostituzione di Pietro Alfonsi



GIACALONE Michele Lavoratori autonomi (AGCI)

GIACCHETTO Giuseppe Imprese (CISPEL)
In carica fino al 1° settembre 1993

GIANFAGNA Andrea Lavoratori dipendenti (CGIL)

GIANNOTTI Valentino Imprese (Confcommercio)

GIOIA Giuseppe Imprese (Confagricoltura)
Nominato il 22 febbraio 1990,
in sostituzione di Stefano Wallner

GIOVANNINI Giovanni Imprese (FIEG)
Dimissionario l'8 giugno 1990, sostituito da Sebastiano Sortino

GISMONDI Ernesto Imprese (Confindustria)
Nominato il 28 dicembre 1992 in sostituzione di Sergio
Pininfarina; Vice Presidente del CNEL dal 22 aprile 1993

GIUDICI Dorian Lavoratori dipendenti (CGIL)
Nominata il 22 settembre 1992,
in sostituzione di Massimo Bordini

GIUNCAIOLI Pierfranco Esperto nominato dal Presidente della Repubblica

GIUNTI Aldo Lavoratori dipendenti (CGIL)
Nominato il 22 settembre 1992
in sostituzione di Antonio Pizzinato

GNISCI Pietro Lavoratori autonomi (Coldiretti)
Nominato il 16 marzo 1994
in sostituzione di Attilio Parlagreco

GORI Moreno Lavoratori dipendenti (CISL)
Dimissionario il 18 giugno 1990,
sostituito da Sergio D'Antoni

GRANDE STEVENS Franco Lavoratori autonomi (consiglio Nazionale Forense)

GRECO Costantino Lavoratori dipendenti (CISAL)

LAGHI Ivo Lavoratori dipendenti (CISNAL)
Dimissionario il 22 gennaio 1993,
sostituito da Giovanni Magliaro

LAMANNA Antonio Imprese (Confcommercio)
Nominato il 21 luglio 1993
in sostituzione di Alfredo Spatafora

LANFREDINI Gabriele Lavoratori autonomi (CLAAI)

LARIZZA Pietro Lavoratori dipendenti (UIL)
Nominato l'11 maggio 1992
in sostituzione di Giorgio Benvenuto

LETTIERI Antonio Lavoratori dipendenti (CGIL)

LISO Francesco Esperto nominato dal Presidente della Repubblica

LIVERANI Giorgio Lavoratori dipendenti (UIL)
Dimissionario dal 15 ottobre 1990,
sostituito da Cesare Sassano

LUCARELLI Ennio Imprese (Confindustria)
Dimissionario il 17 giugno 1993, sostituito da Giancarlo Renda

LUXARDO DE FRANCHI Nicolò Imprese (Confindustria)

MAFRICI Arcangelo Imprese (Confagricoltura)
Nominato il 22 febbraio 1990
in sostituzione di Domenico Bianchi



MAGLIARO Giovanni Lavoratori dipendenti (CISNAL)
Nominato il 1° luglio 1993
in sostituzione di Ivo Laghi, dimissionario

MANCINI Gaetano Imprese (EFIM)
Nominato il 24 settembre 1991
in sostituzione di Rolando Valiani

MARCELLINO Nella Lavoratori dipendenti (CGIL)

MARCHETTI Giuseppe Imprese (Coldiretti)

MARINI Franco Lavoratori dipendenti (CISL)
Dimissionario il 30 aprile 1991,
sostituito da Domenico Trucchi

MARINO Luigi Lavoratori autonomi (Confcooperative)
Nominato il 24 settembre 1991 in sostituzione
di Dario Mengozzi; dimissionario il 24 ottobre 1992

MARMIROLI Luigi Lavoratori dipendenti (FABI)

MARTONE Antonio Esperto nominato dal Presidente della Repubblica

MARZANO Antonio Esperto nominato dal Presidente della Repubblica
Nominato il 16 febbraio 1993,
in sostituzione di Antonio Patuelli

MEANTI Luigi Imprese (ENI)
Nominato il 6 ottobre 1993,
in sostituzione di Gabriele Cagliari

MELI Giorgio Lavoratori autonomi (Confartigianato)

MENGOZZI Dario Lavoratori autonomi (Confcooperative)
Dimissionario l'11 aprile 1991, sostituito da Luigi Marino

MORESE Raffaele Lavoratori dipendenti (CISL)

NOBILI Franco Imprese (IRI)
Nominato il 7 febbraio 1990 in sostituzione
di Romano Prodi; dimissionario il 17 giugno 1993,
è sostituito da Romano Prodi

NOSEDA Antonio Lavoratori dipendenti (CISL)
Nominato il 1° luglio 1993, in sostituzione di Eraldo Crea

OLIVIERI Walter Imprese (Confindustria)
In carica fino al 25 ottobre 1990, sostituito da Rinaldo Fadda

OTTAVIANI Amedeo Imprese (Confcommercio)
Nominato il 30 novembre 1993,
in sostituzione di Giovanni Colombo

PACI Agostino Imprese (Intersind)

PADOA Fabio Imprese (ANIA)
Dimissionario il 31 gennaio 1991, sostituito da Emilio Dusi

PAGANI Vittorio Lavoratori dipendenti (UIL)
Nominato il 24 settembre 1991
in sostituzione di Giuseppe Agostini

PARLAGRECO Attilio Lavoratori autonomi (Coldiretti)
In carica fino all'11 novembre 1993,
sostituito da Pietro Gnisci

PASTORINO Elio Lavoratori dipendenti (CGIL)

PATRIARCA Stefano Lavoratori dipendenti (CGIL)



PATUELLI Antonio Esperto nominato dal Presidente della Repubblica
Dimissionario il 28 aprile 1992,
sostituito da Antonio Marzano

PERASSO Giuseppe Imprese (Confindustria)

PERUSINI Perusino Imprese (Assicredito)
Dimissionario il 12 dicembre 1989,
sostituito da Giuseppe Capo

PININFARINA Sergio Imprese (Confindustria)
Dimissionario il 27 maggio 1992,
sostituito da Ernesto Gismondi

PIZZINATO Antonio Lavoratori dipendenti (CGIL)
Dimissionario il 28 aprile 1992, sostituito da Aldo Giunti

POLVERARI Maurizio Lavoratori dipendenti (CISL)
Dimissionario l'8 ottobre 1991, sostituito da Gianni Arrigo

POZZOLI Innocente Lavoratori autonomi (Ordine dei Periti Industriali)

POZZOLI Piero Imprese (Confindustria)
Dimissionario il 22 gennaio 1993,
sostituito da Massimo Fabio

PRICOLO Giuseppe Imprese (Confagricoltura)
Nominato il 22 febbraio 1990
in sostituzione di Ernesto Bassanelli

PRISCO Massimo Lavoratori dipendenti (CGIL)

PRODI Romano Imprese (IRI)
Dimissionario il 10 gennaio 1990,
sostituito da Franco Nobili; rinominato il 6 ottobre 1993

RENDA Giancarlo Imprese (Confindustria)
Nominato il 4 ottobre 1993,
in sostituzione di Ennio Lucarelli, dimissionario

REVIGLIO Franco Imprese (ENI)
Dimissionario il 18 dicembre 1989,
sostituito da Gabriele Cagliari

RICCI Sante Esperto nominato dal Presidente del Consiglio
dei Ministri

ROCCO Giorgio Lavoratori autonomi
(Ordine dei Dottori Commercialisti)

ROSAFIO Luigi Lavoratori autonomi (Lega Cooperative)

ROSSITTO Corrado Esperto nominato dal Presidente del Consiglio
dei Ministri

SABA Vincenzo Esperto nominato dal Presidente del Consiglio
dei Ministri

SACCHI Cesare Imprese (Confindustria)

SARTI Armando Esperto nominato dal Presidente del Consiglio
dei Ministri

SASSANO Cesare Lavoratori dipendenti (UIL)
Nominato il 13 febbraio 1991
in sostituzione di Giorgio Liverani

SCALVINELLI Guido Lavoratori dipendenti (CGIL)

SOLUSTRI Alfredo Imprese (Confindustria)



SORTINO Sebastiano Imprese (FIEG)
Nominato il 19 settembre 1990
in sostituzione di Giovanni Giovannini

SPALANZANI Ivano Lavoratori autonomi (Confartigianato)

SPATAFORA Alfredo Imprese (Confcommercio)
In carica fino al 21 aprile 1993,
sostituito da Antonio Lamanna

SVICHER Giacomo Imprese (Confesercenti)

TANTALO Michele Lavoratori autonomi (Coldiretti)

TOGNONI Mauro Lavoratori autonomi (CNA)

TREFILETTI Rosario Lavoratori dipendenti (CGIL)
Dimissionario il 20 marzo 1992, sostituito da Donatella Turtura

TRENTIN Bruno Lavoratori dipendenti (CGIL)

TRUCCHI Domenico Lavoratori dipendenti (CISL)
Nominato il 26 marzo 1992 in sostituzione di Franco Marini

TURTURA Donatella Lavoratori dipendenti (CGIL)
Nominata il 21 aprile 1992
in sostituzione di Rosario Trefiletti

UCKMAR Victor Esperto nominato dal Presidente del Consiglio
dei Ministri

VALIANI Rolando Imprese (EFIM)
Dimissionario l'8 ottobre 1990,
sostituito da Gaetano Mancini

VANNI Raffaele Lavoratori dipendenti (UIL)

VERONESE Silvano Lavoratori dipendenti (UIL)

VERZELLI Silvano Lavoratori dipendenti (CGIL)

VIGANO' Vincenzo Lavoratori dipendenti (CONFSAL)

VINAY Gianni Lavoratori dipendenti (CGIL)

WALLNER Stefano Imprese (Confindustria)
In carica fino al 7 febbraio 1990,
sostituito da Giuseppe Gioia



SESTA CONSILIATURA
1995-2000

INSEDIATA IL 14 GIUGNO 1995

Presidente

DE RITA Giuseppe Presidente

Vice Presidenti

CAPO Giuseppe Imprese (Assicredito)

VERONESE Silvano Lavoratori dipendenti (UIL)

Consiglieri

ABETE Luigi Imprese (Confindustria)

ACCORNERO Marco Lavoratori autonomi (CLAAI)

ALBERATI Giandomenico Lavoratori autonomi
(Consiglio Nazionale dei Dottori Agronomi)
Dimissionario il 10 marzo 1997, sostituito da Maurizio Pirazzoli

ALESSANDRINI Giorgio Lavoratori dipendenti (CISL)
Nominato il 3 marzo 1998, in sostituzione di Aldo Smolizza

ALLEVA Piergiovanni Lavoratori dipendenti (CGIL)

AMMANNATI Sergio Lavoratori dipendenti (CISL)

ANGOTTI Giovanni Lavoratori autonomi
(Consiglio Nazionale degli Ingegneri)

ARRIGO Gianni Lavoratori dipendenti (CISL)

BASSETTI Piero Esperto nominato dal Presidente della Repubblica

BASSI Aldo Imprese (Federpesca)

BASSO Giacomo Lavoratori autonomi (Casartigiani)

BELLOTTI Massimo Lavoratori autonomi (CIA)
Nominato l'11 ottobre 1995, in sostituzione di Piero Petrelli

BERNABE' Franco Imprese (ENI)
Dimissionario l'8 gennaio 1999, sostituito da Renato Ruggiero

BERTONI Maria Rosa Lavoratori autonomi (Coldiretti)

BILLE' Sergio Imprese (Confcommercio)
Nominato il 17 giugno 1996,
in sostituzione di Valentino Giannotti

BOTTA Floriano Imprese (Confindustria)
Nominato il 17 giugno 1996, in sostituzione di Giorgio Fossa

BRINI Federico Lavoratori autonomi (CNA)

BRUNETTA Renato Esperto nominato dal Presidente del Consiglio
dei Ministri
Dimissionario il 14 ottobre 1999

BRUNO Sergio Esperto nominato dal Presidente della Repubblica

BUFFARDI Adriana Lavoratori dipendenti (CGIL)

BUONCOMPAGNI Enrico Lavoratori autonomi (Confartigianato)
Nominato il 17 giugno 1996,
in sostituzione di Luciano Petracchi

CAPO Giuseppe Imprese (Assicredito)
Vice Presidente

CARROZZA Gianpaolo Lavoratori dipendenti (CIDA)

CAZZATO Giovanni Lavoratori dipendenti (CGIL)
Nominato il 13 aprile 1999,
in sostituzione di Francesco Garibaldi

CIPOLLETTA Innocenzo Imprese (Confindustria)

COCILOVO Luigi Lavoratori dipendenti (CISL)
Dimissionario il 15 settembre 1999,
sostituito da Savino Pezzotta

COCIRIO Alessandro Imprese (CONFAPI)

COFFERATI Sergio Lavoratori dipendenti (CGIL)

COLOMBO Umberto Esperto nominato dal Presidente della Repubblica

COLUCCI Francesco Imprese (Confcommercio)

CONFALONIERI Roberto Lavoratori dipendenti (Confedir)

COROSSACZ Anna Lavoratori dipendenti (CGIL)
Nominata il 10 ottobre 1999,
in sostituzione di Antonio Lettieri

COSTA Silvia Esperta nominata dal Presidente della Repubblica

CREMONESE Guido Imprese (Confetra)

CROCE Amedeo Lavoratori dipendenti (UIL)
Nominato il 17 giugno 1996,
in sostituzione di Giancarlo Fontanelli

D'ALBERTI Marco Lavoratori dipendenti (CGIL)
Dimissionario il 18 novembre 1997,
sostituito da Luciano De Gaspari

DALL'OGLIO Cesare Lavoratori autonomi (Coldiretti)

D'ANTONI Sergio Lavoratori dipendenti (CISL)

DE GASPARI Luciano Lavoratori dipendenti (CGIL)
Nominato il 6 marzo 1998, in sostituzione di Marco D'Alberti

DEGNI Sandro Lavoratori dipendenti (UIL)

DI VEZZA Luigi Lavoratori dipendenti (CISL)

DONAGGIO Cecilia Lavoratori dipendenti (CGIL)
Dimissionaria il 13 novembre 1996,
sostituita da Francesca Santoro

DONATI Manrico Imprese (Confindustria)

DORIGONI Franco Imprese (CISPEL)
Nominato il 30 giugno 1997, in sostituzione di Enrico Testa;
dimissionario il 9 dicembre 1998, sostituito da Fulvio Vento

DUJANY Cesare Esperto nominato dal Presidente del Consiglio
dei Ministri
Nominato il 1 agosto 1996,
in sostituzione di Antonio Marzano

D'ULIZIA Luciano Lavoratori autonomi (UNCI)

DUSI Emilio Imprese (ANIA)

EPIFANI Guglielmo Lavoratori dipendenti (CGIL)

FADDA Rinaldo Imprese (Confindustria)

FALASCA Claudio Lavoratori dipendenti (CGIL)
Nominato il 20 gennaio 1997,
in sostituzione di Stefano Patriarca

FANTONI Guido Imprese (Confindustria)
FONTANELLI Giancarlo Lavoratori dipendenti (UIL)
Dimissionario il 19 febbraio 1996,
sostituito da Amedeo Croce
FOSSA Giorgio Imprese (Confindustria)
Dimissionario il 5 marzo 1996, sostituito da Floriano Botta
FRISELLA Salvatore Lavoratori dipendenti (CISL)

GALLI Giampaolo Imprese (Confindustria)
GALLOTTA Carmine Lavoratori dipendenti (CONFSAL)
GARIBALDO Francesco Lavoratori dipendenti (CGIL)
Dimissionario il 1 marzo 1999,
sostituito da Giovanni Cazzato
GERVASIO Vincenzo Imprese (Confcommercio)
GHIRELLI Alberto Lavoratori autonomi (Consiglio Nazionale Chimici)
Nominato il 30 giugno 1997,
in sostituzione di Emanuele Rampino
GIACALONE Michele Lavoratori autonomi (AGCI)
Dimissionario il 30 gennaio 1998,
sostituito da Cesare Sassano
GIANFAGNA Andrea Lavoratori dipendenti (CGIL)
GIANNOTTI Valentino Imprese (Confcommercio)
In carica fino al 22 febbraio 1996, sostituito da Sergio Billè
GIOIA Giuseppe Imprese (Confagricoltura)

GISMONDI Ernesto Imprese (Confindustria)
GIUDICI Teodora Lavoratori dipendenti (CGIL)
GNISCI Pietro Lavoratori autonomi (Coldiretti)
GORINI Albino Lavoratori dipendenti (CISL)
GRECO Costantino Lavoratori dipendenti (CISAL)
In carica fino al 25 agosto 1999
GROS-PIETRO Gian Maria Imprese (IRI)
Nominato l'11 luglio 1997, in sostituzione
di Michele Tedeschi; dimissionario il 1 dicembre 1999

LAMANNA Antonio Imprese (Confcommercio)
LARIZZA Pietro Lavoratori dipendenti (UIL)
LAURINI Giancarlo Lavoratori autonomi
(Consiglio Nazionale del Notariato)
LETTIERI Antonio Lavoratori dipendenti (CGIL)
Dimissionario il 29 aprile 1999, sostituito da Anna Corossacz
LUCARELLI Ennio Imprese (Confindustria)
Dimissionario il 15 aprile 1999, sostituito da Daniele Pezzoni

MAFRICI Arcangelo Imprese (Confagricoltura)
MAGLIARO Giovanni Lavoratori dipendenti (UGL)
MARCHETTI Giuseppe Imprese (Coldiretti)

MARIANI Arnaldo Lavoratori dipendenti (CISL)

MARTINO Nicola Lavoratori dipendenti (CISL)
Nominato il 10 ottobre 1999,
in sostituzione di Raffaele Morese

MARTONE Antonio Esperto nominato dal Presidente del Consiglio
dei Ministri

MARZANO Antonio Esperto nominato dal Presidente del Consiglio
dei Ministri
Dimissionario il 10 luglio 1996, sostituito da Cesare Dujany

MATTEUCCI Renato Lavoratori dipendenti (CGIL)

MAULUCCI Maria Luigia Lavoratori dipendenti (CGIL)
Nominata il 10 ottobre 1999, in sostituzione di Bruno Trentin

MONDELLO Andrea Imprese (Confindustria)
Dimissionario il 21 maggio 1997,
sostituito da Guido Sansonetti

MORELLI Vincenzo Imprese (Confagricoltura)

MORESE Raffaele Lavoratori dipendenti (CISL)
Dimissionario il 10 settembre 1999, sostituito da Nicola Martino

MORLEY-FLETCHER Edwin Lavoratori autonomi (Lega Cooperative)

MUSI Adriano Lavoratori dipendenti (UIL)

NACCARELLI Sandro Imprese (CONFAPI)

NOBILIA Mauro Lavoratori dipendenti (UGL)
Dimissionario il 1 settembre 1999,
sostituito da Pietro Giovanni Zoroddu

PACI Agostino Imprese (Intersind)

PAGANI Vittorio Lavoratori dipendenti (UIL)

PANARELLO Filippo Lavoratori dipendenti (CGIL)
Nominato il 6 marzo 1998,
in sostituzione di Donatella Turtura

PASSANTI Paolo Imprese (Confindustria)

PATRIARCA Stefano Lavoratori dipendenti (CGIL)
Dimissionario il 13 novembre 1996,
sostituito da Claudio Falasca

PERASSO Giuseppe Imprese (Confitarma)

PETRACCHI Luciano Lavoratori autonomi (Confartigianato)
Dimissionario il 22 febbraio 1996,
sostituito da Enrico Buoncompagni

PETRELLI Piero Lavoratori autonomi (CIA)
Dimissionario il 20 luglio 1995,
sostituito da Massimo Bellotti

PEZZONI Daniele Imprese (Confindustria)
Nominato il 14 maggio 1999,
in sostituzione di Ennio Lucarelli

PEZZOTTA Savino Lavoratori dipendenti (CISL)
Nominato il 10 ottobre 1999,
in sostituzione di Luigi Cocilovo

PIRAZZOLI Maurizio Lavoratori autonomi
(Consiglio Nazionale dei Dottori Agronomi)
Nominato il 30 giugno 1997,
in sostituzione di Giandomenico Alberati

PLAJA Renato Lavoratori dipendenti (CONFSAL)

PROSPERETTI Luigi Esperto nominato dal Presidente della Repubblica

PUPPO Sergio Lavoratori dipendenti (CGIL)
Nominato il 20 gennaio 1997,
in sostituzione di Gianni Vinay

QUADRIO ARISTARCHI Assunto Esperto nominato dal Presidente della Repubblica

RAMONDETTI Amato Imprese (Confcommercio)

RAMPINO Emanuele Lavoratori autonomi (Consiglio Nazionale Chimici)
Dimissionario il 10 marzo 1997,
sostituito da Alberto Ghirelli

RENDA Giancarlo Imprese (Confindustria)
Nominato il 22 giugno 1996, in sostituzione di Luigi Siciliani

RICCI Sante Lavoratori autonomi (Copagri)

RIGGIO Vito Esperto nominato dal Presidente della Repubblica

ROSSITTO Corrado Lavoratori dipendenti (CIU)

RUGGIERO Renato Imprese (ENI)
Nominato il 10 ottobre 1999,
in sostituzione di Franco Bernabè

SACCHI Cesare Imprese (Confindustria)

SAI Mario Lavoratori dipendenti (CGIL)

SANSONETTI Guido Imprese (Confindustria)
Nominato l'11 luglio 1997,
in sostituzione di Andrea Mondello

SANTORO Francesca Lavoratori dipendenti (CGIL)
Nominata il 20 gennaio 1997,
in sostituzione di Cecilia Donaggio

SARTI Armando Esperto nominato dal Presidente della Repubblica

SASSANO Cesare Lavoratori autonomi (AGCI)
Nominato il 31 marzo 1998, in sostituzione
di Michele Giacalone; dimissionario il 10 settembre 1999,
sostituito da Stefano Scavino

SCAVINO Stefano Lavoratori autonomi (AGCI)
Nominato il 10 ottobre 1999,
in sostituzione di Cesare Sassano

SICILIANI Luigi Imprese (Confindustria)
Dimissionario il 17 aprile 1996,
sostituito da Giancarlo Renda

SMOLIZZA Aldo Lavoratori dipendenti (CISL)
Dimissionario il 10 dicembre 1997,
sostituito da Giorgio Alessandrini

SORACE Rocco Imprese (Confcommercio)

SORTINO Sebastiano Imprese (FIEG)

SPALANZANI Ivano Lavoratori autonomi (Confartigianato)

STEFFANI Gianfranco Lavoratori dipendenti (FABI)

TALAMO Pietro Lavoratori dipendenti (CISL)
TARTAGLINI Aldo Lavoratori autonomi (Confcooperative)
TEDESCHI Michele Imprese (IRI)
Dimissionario il 26 giugno 1997,
sostituito da Gian Maria Gros-Pietro
TERZI Riccardo Lavoratori dipendenti (CGIL)
TESINI Giancarlo Esperto nominato dal Presidente del Consiglio
dei Ministri
TESTA Enrico Imprese (CISPEL)
Dimissionario il 1 marzo 1997,
sostituito da Franco Dorigoni
TRENTIN Bruno Lavoratori dipendenti (CGIL)
Dimissionario il 30 aprile 1999,
sostituito da Maria Luigia Maulucci
TURTURA Donatella Lavoratori dipendenti (CGIL)
In carica fino al 2 dicembre 1997,
sostituita da Filippo Panarello

VANNI Raffaele Lavoratori dipendenti (UIL)
VENTO Fulvio Imprese (CISPEL)
Nominato il 25 febbraio 1999,
in sostituzione di Franco Dorigoni
VENTURI Marco Giuseppe Imprese (Confesercenti)
VERONESE Silvano Lavoratori dipendenti (UIL)
Vice Presidente

VINAY Giovanni Lavoratori dipendenti (CGIL)
Dimissionario il 13 novembre 1996,
sostituito da Sergio Puppo

ZORODDU Pietro Giovanni Lavoratori dipendenti (UGL)
Nominato il 10 ottobre 1999,
in sostituzione di Mauro Nobilia;
dimissionario il 24 novembre 1999



SETTIMA CONSILIATURA
2000-2005

INSEDIATA IL 27 GIUGNO 2000



Presidente

LARIZZA Pietro Presidente

Vice Presidenti

BOCCHINI Augusto Imprese (Confagricoltura)

SANTORO Francesca Lavoratori dipendenti (CGIL)

Consiglieri

ABETE Giancarlo Imprese (Confindustria)

ACCORNERO Marco Enrico Lavoratori autonomi (CLAAI)
Nominato il 23 dicembre 2003,
in sostituzione di Gabriele Lanfredini

AGOSTINI Luigi Lavoratori dipendenti (CGIL)
Dimissionario il 26 settembre 2002,
sostituito da Raffaele Minelli

AIUTO Giovan Battista Lavoratori autonomi (Copagri)
Nominato il 24 giugno 2004 in sostituzione di Gavino Deruda

ALECCI Emanuele Osservatorio Nazionale Volontariato (MOVI)
Nominato il 17 settembre 2001
(L. n. 383 del 7 dicembre 2000)

ALESSANDRINI Giorgio Lavoratori dipendenti (CISL)

ANGELETTI Luigi Lavoratori dipendenti (UIL)
Nominato il 20 aprile 2001
in sostituzione di Vittorio Pagani

ANNIBALDI Paolo Imprese (Confindustria)
Nominato il 26 settembre 2001,
in sostituzione di Cesare Sacchi

BARONCI Sergio Imprese (Confcommercio)

BEDONI Paolo Lavoratori autonomi (Coldiretti)

BELLOTTI Massimo Lavoratori autonomi (CIA)

BENETOLLO Antonio Osservatorio Nazionale Associazionismo (ARCI)
Nominato il 17 settembre 2001
(L. n. 383 del 7 dicembre 2000);
in carica fino al 20 giugno 2004.

BILLE' Sergio Imprese (Confcommercio)
Dimissionario il 10 novembre 2003,
sostituito da Riccardo Garosci

BOBBA Luigi Osservatorio Nazionale Associazionismo (ACLI)
Nominato il 17 settembre 2001
(L. n. 383 del 7 dicembre 2000)

BOCCA Bernabò Imprese (Confcommercio)

BOCCHINI Augusto Imprese (Confagricoltura)
Vice Presidente

BOLLINO Carlo Andrea Esperto nominato dal Presidente della Repubblica

BOLZONI Luciano Imprese (CONFAPI)
Dimissionario il 15 gennaio 2002,
sostituito da Roberto Maria Radice

BONELLA Sandro Lavoratori autonomi (Lega Cooperative)



BONI Eligio Lavoratori dipendenti (CISL)
BORDINI Massimo Lavoratori dipendenti (CGIL)
BOTTA Floriano Imprese (Confindustria)
BRINI Federico Lavoratori autonomi (CNA)
BROGGI Danilo Oreste Imprese (CONFAPI)
Nominato il 15 gennaio 2004,
in sostituzione di Roberto Maria Radice
BUCCICO Emilio Nicola Lavoratori autonomi (Consiglio Nazionale Forense)
Dimissionario il 30 novembre 2002, sostituito da Remo Danovi
BUFFARDI Adriana Lavoratori dipendenti (CGIL)
Dimissionaria il 14 giugno 2000, sostituita da Aitanga Giraldi
BULLERI Luigi Osservatorio Nazionale Volontariato (ANPAS)
Nominato il 17 settembre 2001 (L. n. 383 del 7 dicembre 2000)

CALABRESE Carmelo Lavoratori dipendenti (CUB)
Nominato 25 marzo 2004
in sostituzione di Pierpaolo Leonardi
CAPO Giuseppe Esperto nominato dal Presidente della Repubblica
CARBONE Giuseppe Lavoratori dipendenti (CISAL)
Dimissionario il 20 marzo 2003,
sostituito da Rocco Domenico Galati
CARLONI Anna Maria Esperta nominata dal Presidente del Consiglio
dei Ministri
Nominata il 19 dicembre 2000,
in sostituzione di Armando Sarti

CARROZZA Gian Paolo Lavoratori dipendenti (CIDA)
Dimissionario il 15 aprile 2003,
sostituito da Gualtiero Donzelli
CAZZATO Giovanni Lavoratori dipendenti (CGIL)
Dimissionario il 9 gennaio 2001, sostituito da Emilio Miceli
CETICA Stefano Lavoratori dipendenti (UGL)
CIPOLLETTA Innocenzo Imprese (Confindustria)
Dimissionario il 15 giugno 2000,
sostituito da Delio Napoleone
COCCHERI Marco Osservatorio Nazionale Volontariato
(Confederazione Nazionale Misericordie)
Nominato il 17 settembre 2001
(L. n. 383 del 7 dicembre 2000)
COFFERATI Sergio Lavoratori dipendenti (CGIL)
Dimissionario il 15 novembre 2002,
sostituito da Gian Paolo Patta
COLOMBO Antonio Imprese (Confindustria)
Dimissionario il 15 giugno 2000,
sostituito da Giuseppe Puglisi
COLTURANI Daniela Lavoratori dipendenti (CISL)
Dimissionaria il 7 marzo 2003, sostituita da Gabriele Olini
CONFALONIERI Roberto Lavoratori dipendenti (Confedir)
COROSSACZ Anna Lavoratori dipendenti (CGIL)
COSTA Silvia Esperta nominata dal Presidente della Repubblica
CROCE Amedeo Lavoratori dipendenti (UIL)



D'AMATO Antonio Imprese (Confindustria)
Nominato il 20 settembre 2000 in sostituzione
di Giorgio Fossa; dimissionario il 20 giugno 2004

DANOVI Remo Lavoratori autonomi
Nominato il 9 gennaio 2003 in sostituzione
di Emilio Nicola Buccico; dimissionario il 25 settembre 2004

D'ANTONI Sergio Lavoratori dipendenti (CISL)
Dimissionario il 3 giugno 2002,
sostituito da Gianfranco Lagostena

DE CAROLIS Paolo Imprese (CIA)
Dimissionario il 30 settembre 2004,
sostituito da Massimo Pacetti

DEGNI Sandro Lavoratori dipendenti (UIL)

DEL BOCA Lorenzo Lavoratori autonomi (Ordine dei giornalisti)
Nominato il 22 ottobre 2001, in sostituzione di Mario Petrina

DERUDA Gavino Lavoratori autonomi (Copagri)
Dimissionario il 29 aprile 2004,
sostituito da Giovan Battista Aiuto

DONATI Manrico Imprese (Confindustria)

DONZELLI Gualtiero Lavoratori dipendenti (CIDA)
Nominato il 21 maggio 2003,
in sostituzione di Gian Paolo Carrozza;
dimissionario il 20 ottobre 2004, sostituito da Omero Papi

DORE Francesco Imprese (Confagricoltura)

DUJANY Cesare Esperto nominato dal Presidente del Consiglio
dei Ministri

D'ULIZIA Luciano Lavoratori autonomi (UNCI)

EPIFANI Guglielmo Lavoratori dipendenti (CGIL)

FADDA Rinaldo Imprese (Confindustria)

FALASCA Claudio Lavoratori dipendenti (CGIL)

FALCUCCI Giancarlo Imprese (Confindustria)

FOSSA Giorgio Imprese (Confindustria)
Dimissionario il 15 giugno 2000, sostituito da Antonio D'Amato

FRISELLA Salvatore Lavoratori dipendenti (CISL)

GALATI Rocco Domenico Lavoratori dipendenti (CISAL)
Nominato il 25 marzo 2003
in sostituzione di Giuseppe Carbone

GALLI Giampaolo Imprese (ANIA)
Dimissionario il 5 febbraio 2003, sostituito
da Stefano Parisi in rappresentanza di Confindustria.
Nominato di nuovo il 2 ottobre 2003
in sostituzione di Michele Miniello

GALLOTTA Carmine Lavoratori dipendenti (CONFSAL)
Dimissionario il 14 gennaio 2002,
sostituito da Marco Paolo Nigi



GAROSCI Riccardo Imprese (Confcommercio)
Nominato il 15 gennaio 2004 in sostituzione di Sergio Billè

GATTI Aldo Imprese (Confetra)
In carica fino al 6 novembre 2004,
sostituito da Bartolomeo Giachino

GENNARI Angelo Lavoratori dipendenti (CISL)

GENTILE Michele Lavoratori dipendenti (CGIL)
Nominato il 25 luglio 2001 in sostituzione di Riccardo Terzi

GERVASIO Vincenzo Imprese (Confcommercio)

GESMUNDO Vincenzo Lavoratori autonomi (Coldiretti)

GIACHINO Bartolomeo Imprese (Confetra)
Nominato il 31 marzo 2005, in sostituzione di Aldo Gatti

GIANFAGNA Andrea Lavoratori dipendenti (CGIL)

GIANNINI Luigi Imprese (Federpesca)

GIORGETTI Carlo Lavoratori dipendenti (FABI)

GIRALDI Aitanga Lavoratori dipendenti (CGIL)
Nominata il 13 febbraio 2001,
in sostituzione di Adriana Buffardi

GNUDI Piero Imprese (IRI)
In carica fino al 20 aprile 2002
(non sostituito per la soppressione dell'IRI)

GORINI Albino Lavoratori dipendenti (CISL)

GOTTERO Carlo Imprese (Coldiretti)

GRILLI DI CORTONA Pietro Esperto nominato dal Presidente della Repubblica

GROS-PIETRO Gian Maria Imprese (ENI)
Dimissionario il 28 giugno 2002,
sostituito da Vittorio Mincato

GUALACCINI Gian Paolo Osservatorio Nazionale Associazionismo
(Compagnia delle Opere)
Nominato il 17 settembre 2001
(L. n. 383 del 7 dicembre 2000)

GUIDOTTI Maria Osservatorio Nazionale Volontariato (AUSER)
Nominato il 17 settembre 2001
(L. n. 383 del 7 dicembre 2000)

LAGOSTENA Gianfranco Lavoratori dipendenti (CISL)
Nominato il 18 luglio 2002, in sostituzione di Sergio D'Antoni

LANFREDINI Gabriele Lavoratori autonomi
In carica fino al 30 luglio 2003,
sostituito da Marco Enrico Accornero

LAPADULA Beniamino Lavoratori dipendenti (CGIL)
Nominato il 25 luglio 2001,
in sostituzione di Filippo Panarello

LEONARDI Pierpaolo Lavoratori dipendenti (CUB)
Dimissionario il 10 gennaio 2004,
sostituito da Carmelo Calabrese

MACCIOTTA Giorgio Esperto nominato dal Presidente della Repubblica



MAGLIARO Giovanni Lavoratori dipendenti (UGL)
Nominato l'11 luglio 2001 in sostituzione di Oreste Tofani

MANZO Gabriele Imprese (Confindustria)
Dimissionario il 15 giugno 2000, sostituito da Giuseppe Rosa

MARIANI Arnaldo Lavoratori dipendenti (CISL)
In carica fino al 10 gennaio 2001,
sostituito da Antonino Scalfaro

MARINO Luigi Lavoratori autonomi (Confcooperative)

MARTINO Nicola Lavoratori dipendenti (CISL)

MARTONE Antonio Esperto nominato dal Presidente del Consiglio
dei Ministri

MATTEUCCI Renato Lavoratori dipendenti (CGIL)

MAULUCCI Maria Luigia Lavoratori dipendenti (CGIL)
Dimissionaria il 20 novembre 2002,
sostituita da Francesco Piu

MICELI Emilio Lavoratori dipendenti (CGIL)
Nominato il 13 febbraio 2001 in sostituzione
di Giovanni Cazzato; dimissionario il 10 febbraio 2004,
sostituito da Marcello Tocco

MINCATO Vittorio Imprese (ENI)
Nominato il 15 luglio 2002,
in sostituzione di Gian Maria Gros-Pietro

MINELLI Raffaele Lavoratori dipendenti (CGIL)
Nominato il 23 ottobre 2002 in sostituzione di Luigi Agostini

MINIELLO Michele Imprese (ANIA)
Dimissionario il 20 settembre 2003,
sostituito da Giampaolo Galli

MIRONE Antonino Esperto nominato dal Presidente della Repubblica

MORESE Raffaele Imprese (Confservizi)
Nominato il 29 aprile 2004 in sostituzione di Fulvio Vento

MOROCUTTI Gianfranco Lavoratori autonomi
(Consiglio Nazionale Geometri)

MUSI Adriano Lavoratori dipendenti (UIL)

NACCARELLI Sandro Imprese (CONFAPI)

NAPOLEONE Delio Imprese (Confindustria)
Nominato il 20 settembre 2000,
in sostituzione di Innocenzo Cipolletta

NIGI Marco Paolo Lavoratori dipendenti (CONFSAL)
Nominato il 5 marzo 2002, in sostituzione di Carmine Gallotta

OLINI Gabriele Lavoratori dipendenti (CISL)
Nominato il 15 aprile 2003, in sostituzione di Daniela Colturani

ONADO Marco Esperto nominato dal Presidente della Repubblica

ORRICO Gaetano Imprese (Confesercenti)

PACETTI Massimo Lavoratori autonomi (CIA)
Nominato il 22 dicembre 2004,
in sostituzione di Paolo De Carolis



PACI Agostino Imprese (Confindustria)

PAGANI Vittorio Lavoratori dipendenti (UIL)
Dimissionario il 15 marzo 2001, sostituito da Luigi Angeletti

PANARELLO Filippo Lavoratori dipendenti (CGIL)
Dimissionario il 3 giugno 2001,
sostituito da Beniamino Lapadula

PAPI Omero Lavoratori dipendenti (CIDA)
Nominato il 22 dicembre 2004
in sostituzione di Gualtiero Donzelli

PARISI Stefano Imprese (Confindustria)
Nominato il 12 marzo 2003 in sostituzione
di Giampaolo Galli, dimissionario il 20 giugno 2004

PASQUALI Franco Lavoratori autonomi (Coldiretti)

PATRIARCA Edoardo Osservatorio Nazionale Volontariato
(Forum Terzo Settore)
Nominato il 17 settembre 2001
(L. n. 383 del 7 dicembre 2000)

PATTA Gian Paolo Lavoratori dipendenti (CGIL)
Dimissionario il 9 gennaio 2001,
sostituito da Fulvio Perini;
nominato di nuovo il 9 gennaio 2003
in sostituzione di Sergio Cofferati

PATUELLI Antonio Imprese (ABI)

PERASSO Giuseppe Imprese (Confitarma)

PERINI Fulvio Lavoratori dipendenti (CGIL)
Nominato il 13 febbraio 2001
in sostituzione di Gian Paolo Patta

PERLI Benito Osservatorio Nazionale Associazionismo (FITUS)
Nominato il 17 settembre 2001
(L. n. 383 del 7 dicembre 2000)

PERONI Carlo Lavoratori autonomi (Confartigianato)

PETRINA Mario Lavoratori autonomi (Ordine dei giornalisti)
Dimissionario 12 settembre 2001,
sostituito da Lorenzo Del Boca

PEZZONI Daniele Imprese (Confindustria)

PEZZOTTA Savino Lavoratori dipendenti (CISL)

PILLITTERI Carmelo Lavoratori dipendenti (CISL)

PIU Francesco Lavoratori dipendenti (CGIL)
Nominato il 9 gennaio 2003
in sostituzione di Maria Luigia Maulucci

PLAJA Renato Lavoratori dipendenti (CONFSAL)

PORRO Nicola Osservatorio Nazionale Associazionismo (UISP)
Nominato il 17 settembre 2001
(L. n. 383 del 7 dicembre 2000)

PUGLISI Giuseppe Imprese (Confindustria)
Nominato il 20 settembre 2000
in sostituzione di Antonio Colombo

PUPPO Sergio Lavoratori dipendenti (CGIL)

RADICE Roberto Maria Imprese (CONFAPI)
Nominato il 28 febbraio 2002,
in sostituzione di Luciano Bolzoni



RANGONI MACHIAVELLI Beatrice... Esperta nominata dal Presidente della Repubblica
ROSA Giuseppe Imprese (Confindustria)
Nominato il 20 settembre 2000,
in sostituzione di Gabriele Manzo
ROSSITTO Corrado Lavoratori dipendenti (CIU)

SACCHI Cesare Imprese (Confindustria)
Dimissionario il 30 luglio 2001, sostituito da Paolo Annibaldi
SAI Mario Lavoratori dipendenti (CGIL)
SANGALLI Carlo Imprese (Confcommercio)
SANSONETTI Guido Imprese (Confindustria)
SANTALCO Benito Lavoratori autonomi (Casartigiani)
SANTORELLI William Lavoratori autonomi
(consiglio Nazionale Ragionieri e Periti Commerciali)
SANTORO Francesca Lavoratori dipendenti (CGIL)
Vice Presidente
SARTI Armando Esperto nominato dal Presidente del Consiglio
dei Ministri
In carica fino al 24 agosto 2000,
sostituito da Anna Maria Carloni
SCALFARO Antonino Lavoratori dipendenti (CISL)
Nominato il 18 luglio 2002 in sostituzione di Arnaldo Mariani
SCAVINO Stefano Lavoratori autonomi (AGCI)
Dimissionario il 20 settembre 2003,
sostituito da Maurizio Zaffi

SORTINO Sebastiano Imprese (FIEG)
SPALLANZANI Ivano Lavoratori autonomi (Confartigianato)
TERZI Riccardo Lavoratori dipendenti (CGIL)
Dimissionario il 26 aprile 2001, sostituito da Michele Gentile
TOCCO Marcello Lavoratori dipendenti (CGIL)
Nominato il 25 marzo 2004 in sostituzione di Emilio Miceli
TOFANI Oreste Lavoratori dipendenti (UGL)
Dimissionario il 30 maggio 2001,
sostituito da Giovanni Magliaro

VANNI Raffaele Lavoratori dipendenti (UIL)
VENTO Fulvio Imprese (Confservizi)
In carica fino al 25 marzo 2004,
sostituito da Raffaele Morese
VENTURI Marco Giuseppe Imprese (Confesercenti)
VERONESE Silvano Lavoratori dipendenti (UIL)

ZAFFI Maurizio Lavoratori autonomi (AGCI)
Nominato il 15 gennaio 2004,
in sostituzione di Stefano Scavino
ZOLLA Michele Esperto nominato dal Presidente del Consiglio
dei Ministri



OTTAVA CONSILIATURA
2005-2010

INSEDIATA IL 12 OTTOBRE 2005



Presidente

MARZANO Antonio Presidente

Vice Presidenti

ACOCELLA Giuseppe Lavoratori dipendenti (CISL)

FINI Vittorio Imprese (Confindustria)

Consiglieri

ABETE Giancarlo Imprese (Confindustria)

ACCORNERO Marco Enrico Lavoratori autonomi (CLAAI)

ACOCELLA Giuseppe Lavoratori dipendenti (CISL)

AIUTO Giovan Battista Lavoratori autonomi (COPAGRI)

ALECCI Emanuele Osservatorio Nazionale Volontariato (MOVI)

ALESSANDRINI Giorgio Lavoratori dipendenti (CISL)

ALVI Geminello Esperto nominato dal Presidente del Consiglio dei Ministri

AMENDUNI GRESELE Michele Imprese (CONFINDUSTRIA)
 Dimissionario, sostituito il 29 dicembre 2007 da Paolo Beghelli

AMORETTI Aldo Lavoratori dipendenti (CGIL)
 In carica dal 31 ottobre 2006

ANGELETTI Luigi Lavoratori dipendenti (UIL)

ANNIBALDI Paolo Imprese (CONFINDUSTRIA)

ANSELMI Luca Esperto nominato dal Presidente del Consiglio dei Ministri

ATTUATI Cristina Lavoratori dipendenti (FABI)
 Dimissionaria, sostituita il 28 maggio 2007 da Enrico Gavarini

BAGNOLI Paolo Esperto nominato dal Presidente della Repubblica

BARATTA Giovanni Battista Lavoratori dipendenti (CISL)

BARONCI Sergio Imprese (Confcommercio)
 Sostituito il 3 novembre 2005 da Carlo Mochi

BEDONI Paolo Lavoratori autonomi (Coldiretti)
 Dimissionario, sostituito il 19 luglio 2007 da Sergio Marini

BEGHELLI Paolo Imprese (CONFINDUSTRIA)
 Nominato il 29 dicembre 2007 in sostituzione di Michele Amenduni Gresele, dimissionario

BENI Paolo Osservatorio Nazionale Associazionismo (ARCI)

BERETTA Maurizio Imprese (CONFINDUSTRIA)

BIANCO Vito Imprese (CONFAGRICOLTURA)

BILLE' Sergio Imprese (Confcommercio)
 Dimissionario, sostituito il 25 gennaio 2007 da Giovanni Pomarico

BOCCA Bernabò Imprese (CONFCOMMERCIO)

BOCCHINI Augusto Imprese (Confagricoltura)
 Dimissionario, sostituito il 3 novembre 2005 da Federico Vecchioni

BOLDRIN Guido Osservatorio Nazionale Volontariato (Banco Alimentare)



BOLLERO Enrico Esperto nominato dal Presidente della Repubblica
BONANNI Raffaele Lavoratori dipendenti (CISL)
Nominato il 7 luglio 2006 in sostituzione
di Savino Pezzotta, dimissionario
BORDINI Massimo Lavoratori dipendenti (CGIL)
BROGGI Danilo Imprese (Confapi)
Dimissionario, sostituito il 1° marzo 2006 da Paolo Galassi

CALABRESE Carmelo Lavoratori dipendenti (CUB)
In carica fino al 12 novembre 2007
CANAPA Carlo Fabio Lavoratori dipendenti (UIL)
Nominato il 16 giugno 2006
in sostituzione di Adriano Musi, dimissionario
CAPITANIO SANTOLINI Luisa Esperta, nominata dal Presidente della Repubblica
Dimissionaria, sostituita il 30 marzo 2006
da Maria Teresa Fagà
CASADIO Giuseppe Lavoratori dipendenti (CGIL)
CATALANO Alfio Lavoratori autonomi
(Ordine Consulenti del Lavoro)
CESARINO Francesco Lavoratori dipendenti (CISL)
In carica fino al 23 novembre 2007
CETICA Stefano Lavoratori dipendenti (UGL)
CIACCIA Elio Lavoratori autonomi (Confartigianato)
COLOMBO Antonio Maria Imprese (confindustria)
CONFALONIERI Roberto Lavoratori dipendenti (Confedir)

CORDERO DI MONTEZEMOLO Luca Imprese (Confindustria)
COROSSACZ Anna Lavoratori dipendenti (CGIL)
COSTALLI Carlo Osservatorio Nazionale Associazionismo (MOCLI)
CROCE Amedeo Lavoratori dipendenti (UIL)

DANINI Ferruccio Lavoratori dipendenti (CGIL)
Nominato il 19 luglio 2007,
in sostituzione di Gian Paolo Patta, dimissionario
DEGNI Sandro Lavoratori dipendenti (UIL)
Dimissionario, sostituito l'8 dicembre 2007
da Silvano Miniati
DELLA VEDOVA Benedetto Esperto nominato dal Presidente del Consiglio
dei Ministri
Dimissionario, sostituito il 17 ottobre 2006 da Bruno Manghi
D'ULIZIA Luciano Lavoratori autonomi (UNCI)
Dimissionario, sostituito il 16 giugno 2006 da Paolo Galligoni

EPIFANI Guglielmo Lavoratori dipendenti (CGIL)

FAGA' Maria Teresa Esperta, nominata dal Presidente della Repubblica
Nominata il 30 marzo 2006
in sostituzione di Luisa Capitanio Sattolini, dimissionaria
FAINI Riccardo Esperto nominato dal Presidente della Repubblica
Sostituito il 6 febbraio 2007 da Giorgio Macciotta



FALASCA Claudio Lavoratori dipendenti (CGIL)
FALCUCCI Giancarlo Imprese (Confindustria)
FERRERO Giorgio Imprese (Coldiretti)
FINI Vittorio Imprese (Confindustria)

GALASSI Paolo Imprese (Confapi)
Nominato il 1° marzo 2006,
in sostituzione di Danilo Broggi, dimissionario

GALLI Giampaolo Imprese (ANIA)

GALLIGIONI Paolo Lavoratori autonomi (UNCI)
Nominato il 16 giugno 2006,
in sostituzione di Luciano D'Ulizia, dimissionario

GAMBELLI Gianfranco Osservatorio Nazionale Volontariato
(Confederazione Nazionale Misericordie)

GAVARINI Enrico Lavoratori dipendenti (FABI)
Nominato il 28 maggio 2007,
in sostituzione di Cristina Attuati, dimissionaria

GEMME Alessandro Lavoratori dipendenti (SINPA)
In carica fino al 30 ottobre 2006

GENNARI Angelo Lavoratori dipendenti (CISL)
Dimissionario, sostituito l'8 dicembre 2007 da Cesare Regenzi

GENTILE Michele Lavoratori dipendenti (CGIL)

GERVASIO Vincenzo Imprese (Confcommercio)

GESMUNDO Vincenzo Lavoratori autonomi (Coldiretti)

GIANNINI Luigi Imprese (Federpesca)

GIRALDI Aitanga Lavoratori dipendenti (CGIL)

GRASSUCCI Lelio Lavoratori autonomi (LegaCoop)

GROS-PIETRO Gian Maria Imprese (Confindustria)

GUALACCINI Gian Paolo Associazioni di Promozione Sociale
dei Organizzazioni di Volontariato
(Compagnia delle Opere)

GUIDI Leopoldo Lavoratori dipendenti (USAE)

GUIDOTTI Maria Osservatorio Nazionale Volontariato (AUSER)

JANNOTTI PECCI Costanzo Imprese (Confindustria)

LAGOSTENA Gianfranco Lavoratori dipendenti (CISL)

LANDI Ernesto Lavoratori autonomi (Ordine Nazionale Biologi)

LAPADULA Beniamino Lavoratori dipendenti (CGIL)

LONGO Carlo Imprese (Confindustria)

LUCARELLI Ennio Imprese (Confindustria)

MACCIOTTA Giorgio Esperto nominato dal Presidente della Repubblica
Nominato il 6 febbraio 2007, in sostituzione di Riccardo Faini

MAGLIARO Giovanni Lavoratori dipendenti (UGL)

MANACORDA Paola Esperta nominata dal Presidente della Repubblica



MANGHI Bruno Esperto nominato dal Presidente del Consiglio dei Ministri
Nominato il 17 ottobre 2006,
in sostituzione del Benedetto Della Vedova dimissionario

MANZO Tommaso Osservatorio Nazionale Associazionismo (ASI)

MARINI Sergio Lavoratori autonomi (Coldiretti)
Nominato il 19 luglio 2007
in sostituzione di Paolo Bedoni, dimissionario

MARINO Luigi Lavoratori autonomi (Confcooperative)

MARRAS Giuseppe Lavoratori dipendenti (CGIL)

MEGNA Federico Imprese (FIEG)

MINELLI Raffaele Lavoratori dipendenti (CGIL)

MINIATI Silvano Lavoratori Dipendenti (UIL)
Nominato l'8 dicembre 2007
in sostituzione di Sandro Degni, dimissionario

MINOTTI Filippo Lavoratori autonomi (CNA)

MOCHI Carlo Imprese (Confcommercio)
Nominato il 3 novembre 2005 in sostituzione
di Sergio Baronci

MONTI Camillo Osservatorio Nazionale Associazionismo(ACLI)

MORESE Raffaele Imprese (Confservizi)

MUSI Adriano Lavoratori dipendenti (UIL)
Dimissionario, sostituito il 16 giugno 2006 da Carlo Fabio Canapa

NACCARELLI Sandro Imprese (Confapi)

NIGI Marco Paolo Lavoratori dipendenti (Confasal)

OLINI Gabriele Lavoratori dipendenti (CISL)

ONIDA Fabrizio Esperto nominato dal Presidente della Repubblica

ORLANDI Roberto Lavoratori autonomi
(Collegio Nazionale Agrotecnici)

PACETTI Massimo Imprese (CIA)
Dimissionario, sostituito il 24 marzo 2006 da Enzo Pierangioli

PASQUALI Franco Lavoratori autonomi (Coldiretti)

PATRIARCA Edoardo Osservatorio Nazionale Volontariato (AGESCI)

PATTA Gian Paolo Lavoratori dipendenti (CGIL)
Dimissionario, sostituito il 19 luglio 2007 da Ferruccio Danini

PATUELLI Antonio Imprese (ABI)

PERASSO Giuseppe Imprese (Confifarma)

PERINI Fulvio Lavoratori dipendenti (CGIL)

PEZZOTTA Savino Lavoratori dipendenti (CISL)
Dimissionario, sostituito il 7 luglio 2006 da Raffaele Bonanni

PIERANGIOLI Enzo Imprese (CIA)
Nominato il 24 marzo 2006 in sostituzione
di Massimo Pacetti, dimissionario

PILLITTERI Carmelo Lavoratori dipendenti (CISL)

PINZANI Carlo Esperto nominato dal Presidente della Repubblica



PIU Francesco Lavoratori dipendenti (CGIL)

PLAJA Renato Lavoratori dipendenti (CONSAL)

POLITI Giuseppe Lavoratori autonomi (CIA)

POMARICO Giovanni Imprese (Confcommercio)
Nominato il 25 gennaio 2007
in sostituzione di Sergio Billè, dimissionario

PUGLISI Giuseppe Imprese (Confindustria)

PUPPO Sergio Lavoratori dipendenti (CGIL)

REBOANI Paolo E. Esperto nominato dal Presidente del Consiglio
dei Ministri

REGENZI Cesare Lavoratori dipendenti (CISL)
Nominato l'8 dicembre 2007,
in sostituzione di Angelo Gennari, dimissionario

ROSA Giuseppe Imprese (Confindustria)

ROSSITTO Corrado Lavoratori dipendenti (CIU)

SANGALLI Carlo Imprese (Confcommercio)

SANTALCO Benito Lavoratori autonomi (Casartigiani)

SANTANIELLO Giuseppe Esperto nominato dal Presidente della Repubblica

SANTORO Francesca Lavoratori dipendenti (CGIL)

SARDI Pietro Angelo Lavoratori autonomi (Ordine degli Psicologi)

SCALFARO Antonino Lavoratori dipendenti (CISL)

SCARONI Paolo Imprese (ENI)

SPALLANZANI Ivano Lavoratori autonomi (Confartigianato)

TADDEI Giuseppe Lavoratori dipendenti (CIDA)

TOCCO Marcello Lavoratori dipendenti (CGIL)

URSOTTI Gianni Lavoratori dipendenti (CISL)

VANNI Raffaele Lavoratori dipendenti (UIL)

VAVASSORI Pietro Imprese (Confetra)

VECCHIONI Federico Imprese (Confagricoltura)
Nominato il 3 novembre 2005,
in sostituzione di Augusto Bocchini, dimissionario

VENTURI Marco Giuseppe Imprese (Confesercenti)

VERONESE Silvano Lavoratori dipendenti (UIL)

VIVOLI Massimo Imprese (Confesercenti)

ZAFFI Maurizio Lavoratori autonomi (ACGI)

Indice

I Presidenti del CNEL

| | |
|--------------------------|-------|
| - Meuccio Ruini | p. 4 |
| - Pietro Campilli | p. 6 |
| - Bruno Storti | p. 8 |
| - Giuseppe De Rita | p. 9 |
| - Pietro Larizza | p. 10 |
| - Antonio Marzano | p. 12 |

La composizione delle otto consiliature

| | |
|--|-------|
| - Prima Consiliatura (1958-1961) | p. 17 |
| - Seconda Consiliatura (1961-1964) | p. 27 |
| - Terza Consiliatura (1964-1976) | p. 35 |
| - Quarta Consiliatura (1976-1989) | p. 45 |
| - Quinta Consiliatura (1989-1995) | p. 55 |
| - Sesta Consiliatura (1995-2000) | p. 71 |
| - Settima Consiliatura (2000-2005) | p. 85 |
| - Ottava Consiliatura (2005-2010)* | p.101 |

*Dati aggiornati al 31 dicembre 2007

Finito di Stampare: **Gennaio 2008**

Da: **Tipografia Rinascimento - Roma**

Progetto grafico: **Odette Lafrance Communication - Roma**