



CNEL
consiglio nazionale
economia e lavoro

osservatorio
politiche urbane
territoriali



UNIVERSITÀ
DEGLI STUDI
FIRENZE

ECOSISTEMI DI PROSSIMITÀ E SALUTE

CICLO DI SEMINARI
PROSSIMITÀ E DIVARIO
DI CITTADINANZA

Prossimità fisica e aumentata
Riduzione del divario di cittadinanza
Benessere e riequilibrio territoriale

Ambiente, Salute
e Benessere
per una nuova
normalità

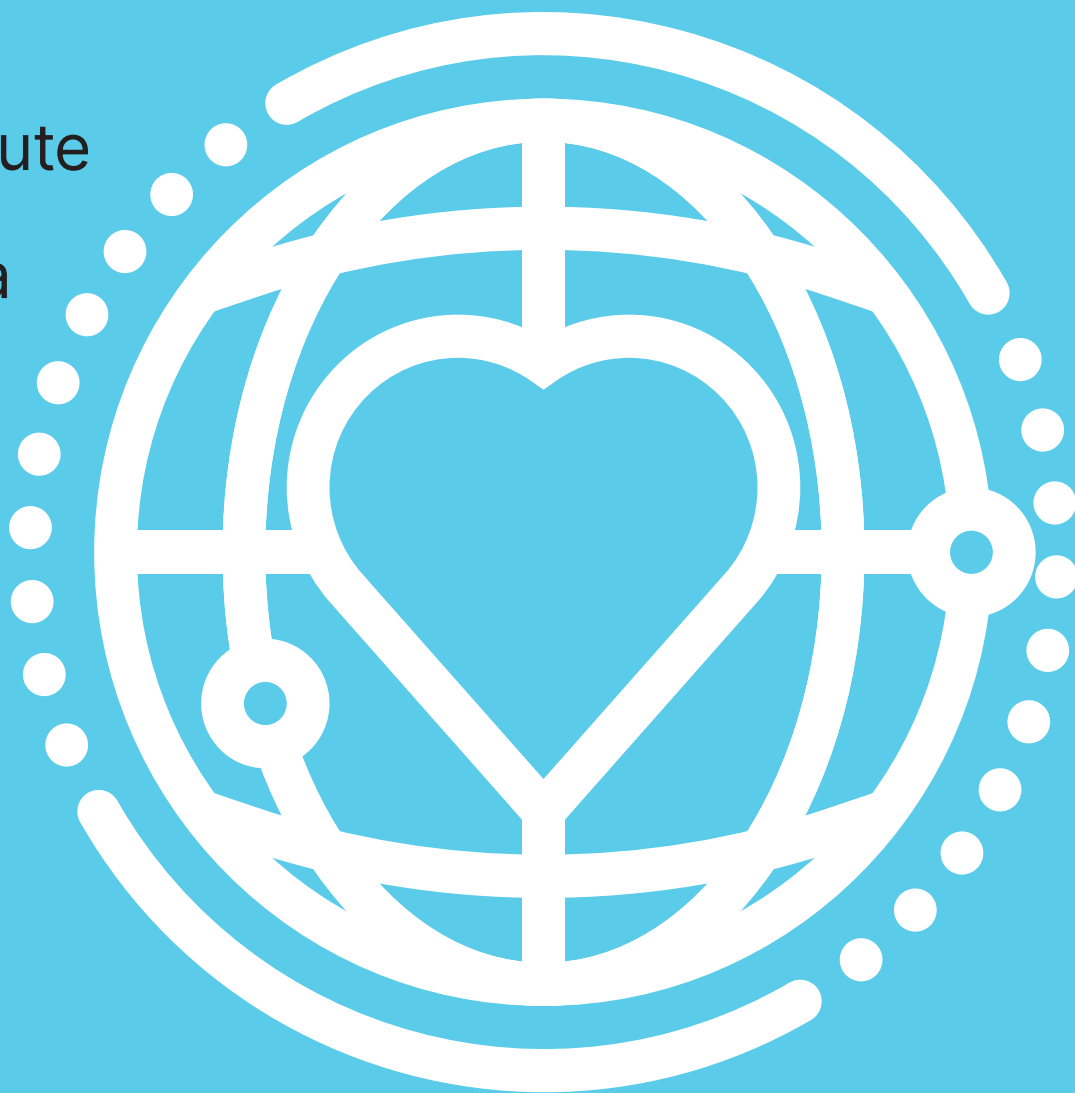

CON LA COLLABORAZIONE
della Società Italiana di
Medicina Ambientale (SIMA)

5 MAGGIO 2022

→ Sala Parlamentino
Sala Gialla
CNEL
Viale Lubin, Roma

PROGRAMMA

5 MAGGIO 2022
→ Sala Gialla
CNEL
Viale Lubin, Roma



- 9.30** → *Saluti delle Autorità*
Tiziano Treu, Presidente del Consiglio Nazionale dell'Economia e Lavoro (CNEL)
Veronica Manfredi, DG Ambiente, Commissione Europea (Videocollegamento)
- 9.55** → *Introduzione ai Lavori*
Maurizio Savoncelli, consigliere CNEL
Saverio Mecca, Università di Firenze, CNEL Osservatorio Politiche Urbane e Territoriali
- 10.00** → *Il valore del benessere: dal PIL al BES*
Leonardo Becchetti, Università di Roma Tor Vergata
- 10.20** → *L'aria che respiriamo: inquinamento e impatto sulla salute*
Maria Neira, Direttrice del Dipartimento Salute-Ambiente e Clima OMS
- 10.40** → *Salute e Benessere delle persone negli edifici: la seconda onda della sostenibilità*
Rick Fedrizzi, CEO International Well Building Institute (IWBI)
- 11.00** → *Salute degli edifici, salute delle persone e riqualificazione energetica*
Paola Allegri Presidente Associazione "Donne Geometra" del Consiglio Nazionale Geometri e Geometri Laureati.
- 11.20** → *Spazi confinati: monitoraggio e mitigazione del rischio ambiente-correlato*
Alessandro Miani, Presidente Società Italiana di Medicina Ambientale (SIMA)
- 11.40** → *Lavoro agile, desiderio di benessere e dinamiche territoriali*
Sebastiano Fadda, Istituto Nazionale per l'Analisi delle Politiche Pubbliche
- 12.00** → *Resilienza Urbana e Salute*
Angela Colucci, Politecnico di Milano
- 12.20** → *Elementi chiave dell'approccio di sanità pubblica ecologica*
Giovanni Leonardi, Environmental Epidemiology Director, UK Security Agency, Londra
- 12.40** → *Il Policy Design per la salute della città post pandemica*
Yahya Shaker, Dottore Magistrale Politecnico di Milano

Moderatore: Giampaolo Roidi, Caporedattore AGI

- 13.00** → *Pausa Pranzo, Sala Gialla*
-

- 14.30** → *Le differenze territoriali del Benessere e della Salute: la misurazione del BES*
Andrea Battistoni, CNEL
- 14.50** → *Piante e salute nelle città e nei territori*
Fabio Salbitano, Università di Firenze
- 15.10** → *ComuneClima, un protocollo per il benessere e la sostenibilità dei territori*
Rosita Romeo, Agenzia CasaClima Bolzano
- 15.30** → *Lettura Sanitaria dei dati ambientali: la qualità dell'aria nei territori italiani*
Prisco Piscitelli, Vice Presidente Società Italiana di Medicina Ambientale (SIMA)
- 15.50** → *Caligola: un satellite dell'Agenzia Spaziale Italiana per il monitoraggio del sistema Aria-Terra-Oceano*
Paolo Di Girolamo, Università degli Studi della Basilicata
- 16.10** → *Evoluzione del Diritto dell'Ambiente e recenti modifiche Costituzionali*
Paola Balducci, Università LUISS "Guido Carli"
- 16.30** → *Strumenti per la misurazione della salute e del benessere delle persone e delle comunità*
Anne-Marie Aguillar, Vice President EMEA International Well Building Institute (IWBI)
- 16.50** → *La Salute nelle città e nei territori: rendere salubri i luoghi di vita e di lavoro*
Daniele Guglielmino, Società Italiana di Medicina Ambientale (SIMA)
- 17.10** → *Benessere degli studenti: Quale aria respiriamo a scuola?*
Gianluigi De Gennaro, Università degli Studi di Bari "Aldo Moro"
- 17.30** → *Qualità dell'aria negli ambienti indoor: studi sul campo in tempi di pandemia COVID-19*
Pierluigi Barbieri, Università di Trieste
- 17.50** → *Conclusioni*
Andrea Costa, Sottosegretario di Stato al Ministero della Salute (Videocollegamento)
- Moderatore: Francesco Vecchi, Giornalista Mediaset*
-